



**PREFEITURA MUNICIPAL DE MIRAVÂNIA**  
Estado de Minas Gerais  
CNPJ:01.612.491/0001-94



PROJETO DE LEI Nº 001 DE 15 DE JUNHO DE 2022



Elzio Mota Dourado  
Presidente  
Câmara Mun. de Miravânia-MG

**AUTORIZA O PODER EXECUTIVO A  
PROMOVER LEILÃO PARA ALIENAR  
VEÍCULOS INSERVÍVEIS DE PROPRIEDADE  
DA PREFEITURA MUNICIPAL DE MIRAVÂNIA  
E DÁ OUTRAS PROVIDÊNCIAS.**

Eu, ELZIO MOTA DOURADO, Prefeito Municipal de Miravânia, Minas Gerais, no uso das atribuições que me confere a Lei Orgânica Municipal, faço saber a todos os habitantes deste Município que a Câmara de Vereadores aprovou e Eu sanciono a seguinte Lei:

**Art. 1º** - Ficam declarados inservíveis os bens e demais equipamentos, materiais e utensílios, pertencentes ao patrimônio público municipal, descritos nesta Lei.

**Art. 2º** - Fica o Poder Executivo Municipal autorizado a alienar, através de leilão público comum, na forma da Lei Federal nº 8.666/93, os veículos e demais bens móveis, demais equipamentos, materiais e utensílios inservíveis, integrantes do patrimônio público, descritos no anexo único desta lei.

**Parágrafo Único:** A autorização de que trata o caput deste artigo decorre da utilidade dos aludidos veículos e demais bens móveis, equipamentos, materiais e utensílios, considerados inservíveis para o Serviço Público Municipal.

**Art. 3º** - A venda que trata o artigo 1º desta lei será, exclusivamente, à vista, mediante recolhimento dos valores através do documento de arrecadação emitido em favor do município.

**Art. 4º** - O preço dos bens constantes da relação do artigo 1º desta lei será aquele estipulado através da avaliação técnica,



**PREFEITURA MUNICIPAL DE MIRAVÂNIA**  
Estado de Minas Gerais  
CNPJ:01.612.491/0001-94



**PROJETO DE LEI Nº , DE 15 DE JUNHO DE 2022**

expressa nos laudos respectivos, conforme informações em anexo, realizada pela Comissão designada pela Administração Pública.

**Art. 5º** - Quando a licitação não acudir nenhum participante, a alienação pode processar-se através de dispensa de licitação, mediante anúncio, com prazo mínimo de 15 (quinze) dias, no órgão oficial e/ou veículo de circulação local, devendo os interessados apresentar propostas por escrito, com as cautelas previstas para a licitação, a partir do preço de avaliação.

**§1º.** Quando, ainda, não acudirem proponentes, conforme disposto no caput deste artigo, será realizado novo processo licitatório, devendo os bens sofrerem, se necessário, nova avaliação a ser realizada pelo departamento e comissão responsável.

**§2º.** As parcelas dos valores de arrematação será pago em uma única parcela.

**Art. 6º** - Os recursos arrecadados com a venda dos bens, equipamentos, materiais e utensílios inservíveis, mediante as alienações dos bens públicos, terá sua destinação inteiramente às disposições do artigo 44 da Lei Complementar nº.101/2000.

**Art. 7º** - Fica autorizado o Poder Executivo Municipal a proceder à alienação dos bens constantes do artigo 1º desta lei, pelo maior lance, igual ou superior ao valor da avaliação, assim como, a suspender a venda, se assim julgar conveniente.

**Art. 8º** - Esta Lei entrará em vigor na data de sua publicação, revogadas as disposições em contrário.

Miravânia, 03 de março de 2022.

  
**ELZIO MOTA DOURADO**  
Prefeito Municipal



**PREFEITURA MUNICIPAL DE MIRAVÂNIA**  
Estado de Minas Gerais  
CNPJ:01.612.491/0001-94



**PROJETO DE LEI Nº , DE 15 DE JUNHO DE 2022**

MENSAGEM OFÍCIO nº 78, de 15 de junho de 2022.

Com minha cordial saudação, encaminho para apreciação desse Poder Legislativo, o Projeto de Lei que "Autoriza a alienação de bens inservíveis.

**JUSTIFICATIVA**

O presente Projeto de Lei visa sua apreciação pelo poder legislativo, com a finalidade de formalizar a alienação através de leilão, regido pela Lei Federal 8.666/93, de bens inservíveis constante da relação em anexo ao referido projeto, tendo em vista que os mesmos não têm nenhuma utilidade para uso na administração pública municipal.

Os bens ora submetido a alienação foram avaliados e o processo atende a legislação vigente.

Pelo exposto, submeto o presente Projeto de Lei para apreciação dos nobres vereadores dessa casa de leis.

Miravânia, Minas Gerais, 15 de junho de 2022.

  
**ELZIO MOTA DOURADO**  
Prefeito Municipal

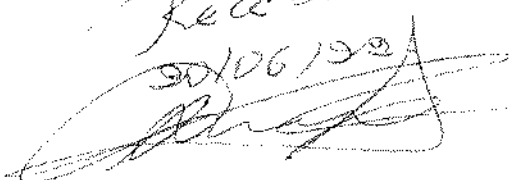
Recebido em  
30/06/2022  

**ATA – COMISSÃO DE LEVANTAMENTO, INVENTÁRIO, AVALIAÇÃO E BAIXA DE BENS PATRIMONIAIS**

**Reunião realizada nas dependências da Prefeitura Municipal de Miravânia-MG, com o objetivo de AVALIAÇÃO DE BENS PATRIMÔNIAIS.**

Aos 03 três dias do mês de Maio de dois mil e vinte e dois, reuniu-se nas dependências da Prefeitura Municipal, a Comissão de Avaliação, Baixa e Controle do Patrimônio Público, nomeada através do Decreto Municipal nº 535/2022, datada de 01 de março de dois mil e vinte e dois, composta pelos seguintes membros, sob o Controlador Geral – Elpidio Gomes Dourado, ocupante do cargo de Chefe da área de Patrimônio Edvânia de Melo Silva , ocupante do cargo de chefe da área de Tecnologia e Informática Vitor Gomes da Mota ,e membros da comissão Cesar Icassati Junior e Warley Alves Lojor. Na oportunidade, o Controlador Geral – Elpidio Gomes Dourado relatou aos presentes a necessidade de levantamento dos bens que se encontram sem serventia para as atividades da Administração Municipal e inviáveis de serem consertados. Para fins de Leilão Público uma vez que os valores arrecadados serão utilizados para continuidade de melhorias na cidade. Nada mais a ser tratado, encerrou-se a reunião, determinando-se levantamento e avaliação dos bens pela Comissão de Patrimônio. Avençando que se lavrasse a presente ata, que, depois de aprovada, seguirá assinada pelos membros da Comissão. Eu, Edvânia de Melo Silva Chefe da área de Patrimônio, resumi e a lavrei.

Miravânia -MG, 03 de maio de 2022.

Elpidio Gomes Dourado- Controlador Geral –Coordenador 

Edvânia de Melo Silva \_Chefe da área de Patrimônio 

Vitor Gomes da Mota -chefe da área de Tecnologia e Informática, 

Cesar Icassati Junior- Membro 

Warley Alves Lojor - Membro

**ATA – COMISSÃO DE LEVANTAMENTO, INVENTÁRIO, AVALIAÇÃO E BAIXA DE BENS PATRIMONIAIS**

**Reunião realizada nas dependências da Prefeitura Municipal de Miravânia-MG, com o objetivo de AVALIAÇÃO DE BENS PATRIMÔNIAIS.**

Aos 26 vinte e seis dias do mês de Maio de dois mil e vinte e dois, reuniu-se nas dependências da Prefeitura Municipal, a Comissão de Avaliação, Baixa e Controle do Patrimônio Público, nomeada através do **Decreto Municipal nº 535/2022**, datada de 01 de março de dois mil e vinte e dois, composta pelos seguintes membros, sob o Controlador Geral – Elpidio Gomes Dourado, ocupante do cargo de Chefe da área de Patrimônio Edvânia de Melo Silva , ocupante do cargo de chefe da área de Tecnologia e Informática Vítor Gomes da Mota ,e membros da comissão Cesar Icassati Junior e Warley Alves Lojor. Foi realizada a reavaliação de alguns bens móveis constantes do patrimônio da Prefeitura Municipal, especificamente 28(vinte e oito) itens, sendo que todos eles estavam alocados no almoxarifado Municipal, devido a sua inutilidade. Assim, constatou-se que os itens **NÃO** têm serventia para as atividades da Administração Municipal, devido as suas avarias, sendo bens antigos e obsoletos, inviáveis de serem consertados. **Com isso, todos os itens foram avaliados como INSERVÍVEIS pelos membros da Comissão.** Por conseguinte, todos os materiais foram listados e fotografados. Na oportunidade a Comissão solicita da Presidente do Legislativo através de ofício a indicação de membros da Câmara de vereadores para Avaliação e conhecimento dos itens que se encontram listados para fins de Leilão Público. Nada mais a ser tratado, encerrou-se a reunião. Avençando que se lavrasse a presente ata, que, depois de aprovada, seguirá assinada pelos membros da Comissão. Eu, Edvânia de Melo Silva Chefe da área de Patrimônio, resumi e a lavrei.

Miravânia -MG, 26 de maio de 2022.

Elpidio Gomes Dourado- Controlador Geral –Coordenador 

Edvânia de Melo Silva \_Chefe da área de Patrimônio 

Vítor Gomes da Mota -chefe da área de Tecnologia e Informática, 

Cesar Icassati Junior- Membro

Warley Alves Lojor - Membro

# Auto de Avaliação

## Prefeitura Municipal de Miravânia/MG

Solicitante: Prefeitura Municipal de Miravânia

Finalidade: Valor Venal

Objetos: Bens móveis

Localidade: Miravânia

Execução: 20/04/2022

## **1 – Considerações Iniciais**

O presente trabalho de avaliação foi executado pelo Leiloeiro Público Oficial, conforme autorização específica foram levados a efeitos rigorosos de levantamento e avaliação os bens móveis, localizados no Município com o propósito de expressar nossa opinião sobre o valor venal ou de mercado.

Para execução dos serviços foram utilizados os dados e informações fornecidas pelos solicitantes e/ou retirados de documentação apresentada, bem como aqueles obtidos de terceiros, por ocasião da vistoria e pesquisa de mercado realizada julgados “a priori” corretos, todos considerados idôneos e de boa fé.

## **2 – Caracterização da Metodologia**

Segundo entendimento e em consonância com as normas de avaliações da ABNT, assim se define uma avaliação:

- É a determinação da soma em dinheiro que, num dado momento, se pode atribuir, em vista de um escopo pré-fixado, a um determinado bem;
- É a apreciação do valor que tenha em determinada data, o todo ou em parte de um bem ou coisa;
- É a técnica de estimar, comercialmente ou para efeitos, o valor dos imóveis e de outros bens;
- É o trabalho técnico que compreende um conjunto de raciocínios, inspeções e cálculos, tendentes a determinar o valor de um bem móvel ou imóvel;
- É a apuração do justo valor que poderia ser definido como o preço que um bem poderia alcançar, se colocado à venda em prazo razoável, o vendedor desejando, mas não estando obrigado a vendê-lo e o comprador adquirindo-o com tal conhecimento dos usos e finalidades para as quais o mesmo poderá ser destinado, sem, contudo estar competindo a realizar a compra.

Entendo, portanto, como valor de mercado o expresso pelo dos bens, atingidos após colocados a venda por prazo razoável, estando comprador e vendedor cientes das variações de mercado, constando-se disposição e não necessidade de negociação de ambas as partes.

## **3 – Métodos e critérios adotados**

Foi adotado o “método comparativo de dados de mercado”, por ser considerado o mais indicado para o caso presente.

O método é comparativo, porquanto, a pesquisa de mercado realizada foi dirigida no sentido de apuração dos valores médios, unitários básicos, de bens semelhantes e/ou comparáveis, situação, estado de conservação, apresentação, dentre outros fatores que pudessem influir direta ou indiretamente na valorização ou desvalorização dos bens avaliados.

#### **4 – Nível de precisão da avaliação**

De acordo com as normas brasileiras de avaliação da ABNT, os níveis de precisão de uma avaliação estão condicionados à quantidade, à atualidade, à confiabilidade, ao tratamento dos elementos pesquisados e compulsados.

Neste presente trabalho, participam profissionais altamente qualificados com experiências anteriores neste tipo de serviço, sendo executado um trabalho dentro de um nível de **precisão normal**.

Foram realizadas investigações específicas para apuração dos valores médios, unitários, de bens semelhantes e/ou comparáveis aos ora objeto de avaliação.

Foram coletados dados de mercado junto a empresas de vendas e comércio de bens semelhantes.

Coletados os dados de mercado foram eles tratados com o saneamento dos mesmos, bem como a sua respectiva homologação, considerados todos os fatores pertinentes, conforme recomenda a moderna técnica avaliatória.

Para avaliar os referidos veículos e bens públicos descritos foi analisado todos os quesitos concernentes às condições de uso, conservação, utilidade, ano e modelo de fabricação dos mesmos, e ainda se inteirou dentre outros, de preços e valores praticados pelo mercado a nível regional e nacional.

Baseado no estado em que se encontram os bens, para fins de leilão público, sem qualquer tipo de garantia, considerando preço inicial, sendo que qualquer cidadão poderá participar e ampliar o valor na aquisição.

O valor inicial conforme recomenda a moderna técnica de vendas deve ser atrativo. Sendo atraente é maior o número de interessados presentes no leilão o que facilita o aumento do número de lances no decorrer do leilão alcançando melhores resultados.

#### **Conclusões:**

Conforme relatado pela Administração Municipal, vem-se renovando gradativamente a frota municipal, com a aquisição de novos veículos e equipamentos objetivando a redução dos



custos de manutenção, riscos inerentes ao desgaste natural e operacional, tomando o ambiente e as condições de trabalho mais salubre e seguro.

A adoção de tais medidas é justificável e, em consequência, melhora as condições de trabalho com a utilização de melhores ferramentas, promovendo o bem estar dos servidores e munícipes através da otimização.

Além da considerável redução dos custos de manutenção, melhoria das condições de trabalho e prestação de serviço social a alienação dos bens considerados antieconômicos e inservíveis para a Administração Municipal se transforma em recursos que serão aplicados em sua totalidade em outra despesa de capital para melhor e mais amplo atendimento do interesse público.

O objetivo é arrecadar fundos de bens antieconômicos e inservíveis dando continuidade às melhorias na cidade.

Os bens a serem leiloados estão sendo avaliados para a fixação do preço mínimo de arrematação.

Os bens aqui mencionados serão vendidos no estado e condições em que se encontram pressupondo-se que serão previamente examinados pelos licitantes, não cabendo pois, a respeito deles, qualquer reclamação posterior quanto às suas qualidades intrínsecas e extrínsecas.

#### Segue descrição dos lotes e respectivas avaliações.

Lote	Descrição	Quant.	Avaliação
01	01- Motocicleta Yamaha XTZ 125K, placa HBP0292, ano/modelo 2005, chassi 9C6KE038050025765, renavam 85472856202. No estado e condições que se encontra. 02- Motocicleta Yamaha XTZ 125 E, placa HBP0291, ano/modelo 2005, chassi 9C6KE037050031563, renavam 85472835002. No estado e condições que se encontra. 03- Motocicleta Yamaha YBR 125K, placa HGK1283, cor verde, ano/modelo 2007/2007, chassi 9C6KE092070104352, renavam 92772589402. No estado e condições que se encontra. 04- Motocicleta Yamaha YBR 125 K, placa HGK1284, cor verde, ano/modelo 2007/2007, chassi 9C6KE092070104353, renavam 00927727994. Motocicletas não possuem CRV (Recibo) e ficará a cargo do arrematante providenciar a regularização da segunda via. No estado e condições que se encontra.	04	100,00
02	Fiat Uno Mille Way Econ., placa OQD2513, cor branca, ano/modelo 2013/2013, chassi 9BD15844AD6845503, renavam 00543814726. No estado e condições que se encontra.	01	2.000,00
03	Fiat Palio Fire, placa PYE8365, cor branca, ano/modelo 2016/2016,	01	7.000,00

	chassi 9BD17122ZG7579586, renavam 01091663318. Veículo não possui CRV (Recibo) e ficará a cargo do arrematante providenciar a regularização da segunda via. No estado e condições que se encontra.		
04	Fiat Palio Fire, placa PVK4638, cor branca, ano/modelo 2014/2015, chassi 9BD17122LF5963450, renavam 01205068101. No estado e condições que se encontra.	01	3.000,00
05	Fiat Palio Fire, placa PVK4642, cor branca, ano/modelo 2014/2015, chassi 9BD17122LF5973710, renavam 01030795107. No estado e condições que se encontra.	01	3.000,00
06	Fiat Palio Fire, placa PVN1735, cor branca, ano/modelo 2014/2015, chassi 9BD17122LF5964487, renavam 0120507214. Veículo não possui CRV (Recibo) e ficará a cargo do arrematante providenciar a regularização da segunda via. No estado e condições que se encontra.	01	3.000,00
07	Ônibus Iveco Cityclass 70C17, placa Ooy9486, cor amarela, ano/modelo 2012/2013, chassi 93ZL68C01D8442971, renavam 00486097951. Veículo não possui CRV (Recibo) e ficará a cargo do arrematante providenciar a regularização da segunda via. No estado e condições que se encontra.	01	15.000,00
08	Esp. Caminhonete Ambulância GM S10 24 Rontam Amb., placa Hmv1411, cor branca, ano/modelo 2010/2011, chassi 9BG124GF0BC424177, renavam 00274617552. Veículo possui multa no valor de R\$130,16. No estado e condições que se encontra.	01	3.000,00
09	Esp. Caminhonete Ambulância GM S10 24 Rontam Amb., placa Hmv1412, cor branca, ano/modelo 2010/2011, chassi 9BG124GF0BC424021, renavam 00274629143. No estado e condições que se encontra.	01	3.000,00
10	Esp. Caminhonete Ambulância GM S10 24 Rontam Amb., placa HNV1114, cor branca, ano/modelo 2010/2011, chassi 9BG124GF0BC423781, renavam 00274615428. No estado e condições que se encontra.	01	6.000,00
11	Microônibus I.M. Benz 313 CDI Sprinter, placa GTM8730, cor branca, ano/modelo 2006/2006, chassi 8AC9036726A947081, renavam 00887477097. No estado e condições que se encontra.	01	13.000,00
12	Microônibus I.M. Benz 313 CDI Sprinter, placa HMN8862, cor branca, ano/modelo 2008/2008, chassi 8AC9036728A998272, renavam 00976657279. No estado e condições que se encontra.	01	13.000,00
13	Fiat Uno Mille Way Econ., placa OQD2525, cor branca, ano/modelo 2013/2013, chassi 9BD15844AD6845568, renavam 00543777936. No estado e condições que se encontra.	01	1.000,00
14	Fiat Uno Vivace 1.0, placa NXX0125, cor branca, ano/modelo 2011/2012, chassi 9BD195152C0252786, renavam 00357849922. No estado e condições que se encontra.	01	6.000,00
15	VW Gol 1.0 GIV, placa HLF2344, cor branca, ano/modelo 2009/2010, chassi 9BWAA05W5AP073359, renavam 00194375374. No estado e condições que se encontra.	01	1.000,00
16	VW Gol 1.0 GIV, placa HMN9799, cor preta, ano/modelo 2008/2009, chassi 9BWAA05W29P098716, renavam 00121660516. No estado e condições que se encontra.	01	2.000,00

17	Esp. Caminhonete AB. C. ES. VW Saveiro 1.6 CE, placa HLF2346, cor prata, ano/modelo 2009/2010, chassi 9BWL805U2AP057253, renavam 00194380980. No estado e condições que se encontra.	01	8.000,00
18	Esp. Caminhonete Ambulância VW Saveiro Ambulância 1.6, placa HMN9128, cor branca, ano/modelo 2008/2009, chassi 9BWKB05W59P000506, renavam 00984532722. No estado e condições que se encontra.	01	3.000,00
19	Ônibus M. Benz OF 1318, placa GKO0016, cor azul, ano/modelo 1991/1991, chassi 9BM384088MB909362, renavam 249128683. No estado e condições que se encontra.	01	1.000,00
20	Esp. Caminhonete Ambulância VW Saveiro Ambulância 1.6, placa HMN2243, cor branca, ano/modelo 2005/2005, chassi 9BWEB05XX5P097461, renavam 854727361. No estado e condições que se encontra.	01	500,00
21	TE, FONTE, PLACA, PROCESSADOR E MEMORIA RAM, MONITOR 43C, PLACA MÃE FONTE E DRIVE DE DVD, ESTABILIZADOR FORCE NOBREAK RAGTECH, ESTABILIZADOR SMS, 3 TECLADOS COS, MONITOR POSITIVO, IMPRESSORA EPSON OFFICE WD, IMPRESSORA BROTHER OCP-8152DN, SWITCH TRELIS K, GABINETE, PLACA MÃE, DRIVER DE DVD, COOLER E DRIVER DE D DE MEMORIA, GABINETE, PLACA MÃE, DRIVER DE DVD E DE DISKET, GABINETE E FONTE, PLACA MÃE, FONTE E DRIVER D, GABINETE, PLACA MÃE E DRIVER DE DVD, GABINETE, FONTE, R PROCESSADOR, DRIVER DE DVD E DRIVER DE DISKET, TRIUS E, IMPRESSORA KYOCERA ECOSYS FS-1020MFP, IMPRESSORA HP ET 1000, HP LASERJET M1132 MFP, RECEPTOR DIGITAL ZDX7100, COK POSITIVO, GABINETE E COOLER, PLACA MÃE E DRIVER DE ESTABILIZADOR FORCELINE, ESTABILIZADOR FORCELINE, TOR SONY, PROJETO R DIEBOLD, PROJETO R DIEBOLD, SÃO FLATRON LG, TELEVISÃO CENTURY, TELEVISÃO CENTURY, SÃO CCE, IMPRESSORA HP LASERJET M1120 MFP, IMPRESSORA NG SCX-3405W, IMPRESSORA HP LASERJET M1120 MFP, TONERS OS, IMPRESSORA MATRICIAL EPSON LX-350, ESTABILIZADOR MONITOR DE TUBO POSITIVO, APARELHO DE DVD PHILIPS, IMPRESSORA HP DESKJET 640C, NOBREAK TS SHARA, NOBREAK SMS, DE ALIMENTAÇÃO 200W, FONTE DE ALIMENTAÇÃO 200W, FONTE DE ALIMENTAÇÃO 220W, IMPRESSORA EPSON FX-1180, ESTABILIZADOR CH, GABINETE PARA SERVIDOR, GABINETE E PLACA MÃE, IMPRESSORA HP PHOTOSMART C3180, IMPRESSORA HP DESKJET 3535, IMPRESSORA TERMICA BEMATECH, IMPRESSORA EPSON FX-2190, FONTE, DRIVER DVD E FONTE, GABINETE, FONTE, PLACA MÃE E IMPRESSOR, GABINETE E FONTE, GABINETE, FONTE, PLACA MÃE, DRIVER E DRIVER DE DVD, PLACA MÃE FSB1333 COM PROCESSADOR, TELEVISÃO LG, IMPRESSORA BROTHER DCP 8251DN, IMPRESSORA BROTHER DCP 8080DN, 2IMPRESSORA EPSON OFFICE TX620FWD, DVD PHILIPPS, CAIXAS DE SOM, ESTABILIZADORES, DATA SHOW BENQ, APARELHO DE DVD CENTURY, COMPUTADOR LG GABINETE COM TODAS AS PEÇAS, COMPUTADOR COMPLETO COM TODAS AS PEÇAS, 2 MONITOR LG E 2 MONITOR SAMSUNG, 3 TECLADOS E ESTABILIZADOR, TECLADO E MONITOR, 2 NOTEBOOK POSITIVO.NO ESTADO E		500,00

	CONDIÇÕES QUE SE ENCONTRA.		
22	ELETRODOMÉSTICOS- BEBEDOURO ELETRÔNICO LIBELL, VENTILADOR DE COLUNA GENEICO, VENTILADOR GENEICO, VENTILADOR VENTISOL, 3 VETNILADORES VENTISOL, 2 VENTILADORES. NO ESTADO E CONDIÇÕES QUE SE ENCONTRA.	---	100,00
23	BATERIA UNIPOWER 12V. NO ESTADO E CONDIÇÕES QUE SE ENCONTRA.	--	20,00
24	SUCATAS DIVERSAS. NO ESTADO E CONDIÇÕES QUE SE ENCONTRA	--	250,00
25	FREEZERS. NO ESTADO E CONDIÇÕES QUE SE ENCONTRA	---	100,00
26	2 CADEIRAS ODONTÓLIGAS, BALANÇA.NO ESTADO E CONDIÇÕES QUE SE ENCONTRA.		100,00
27	GELADEIRA CONSUL, GELADEIRA CONTINENTAL, GELADEIRA ELECTROLUX,TANQUINHO COLORMAQ,TANQUINHO AMIGA, BEBEDOURO LIBELL, FOGÃO 4 BOCAS. NO ESTADO E CONDIÇÕES QUE SE ENCONTRA.		200,00
28	CADEIRAS. NO ESTADO E CONDIÇÕES QUE SE ENCONTRA.		50,00

Estes são os valores pelos quais avalio, no estado em que se encontram, salvo melhor juízo.

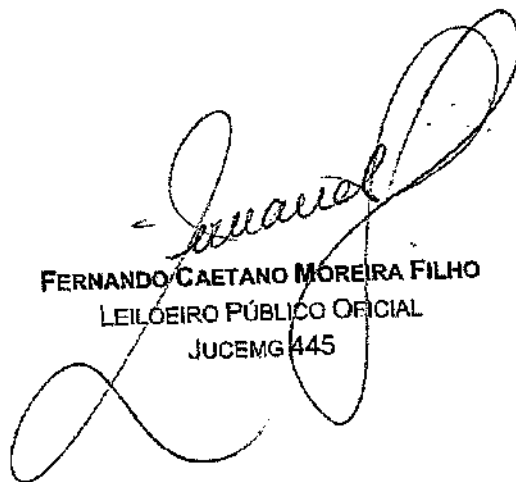
  
**FERNANDO CAETANO MOREIRA FILHO**  
 LEILOEIRO PÚBLICO OFICIAL  
 JUCEMG 445

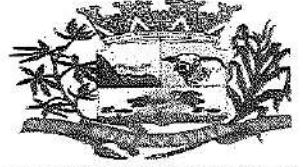

**LEVANTAMENTO E INSPEÇÃO PATRIMONIAL PARA LEILÃO**

<b>CODIGO:</b> 001	<b>Lote:</b> 1	<b>Localização:</b> Pátio do almoxarifado municipal	<b>DESCRIÇÃO:</b> 4 MOTOCICLETAS
--------------------	----------------	---	----------------------------------

**YAMAHA XTZ 125K 2005 GASOLINA HBP-0292, YAMAHA XTZ 125E 2005 GASOLINA HBP-0291,  
 YAMAHA YBR 125K 2007 GASOLINA HGK-1283, YAMAHA YBR 125K 2007 GASOLINA HGK-1284**

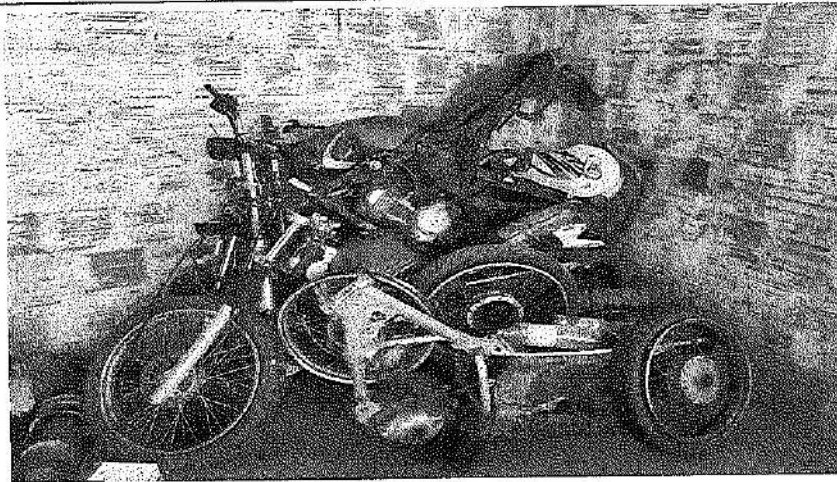

<b>CODIGO:</b> 002	<b>Lote:</b> 2	<b>Localização:</b> Pátio do almoxarifado municipal	<b>DESCRIÇÃO:</b> CARRO FIAT UNO
--------------------	----------------	---	----------------------------------

**FIAT UNO MILLE WAY ECONOMY 1.0 2013 FLEX PLACA: OQD-2513**

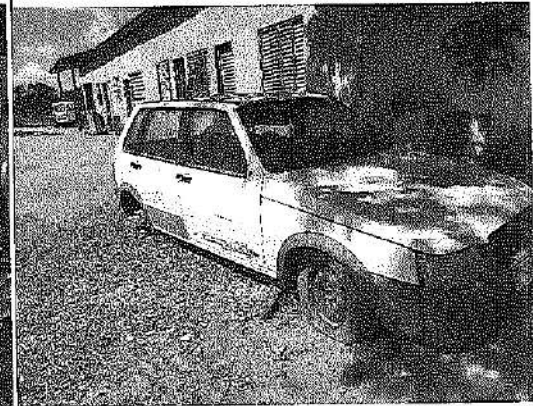
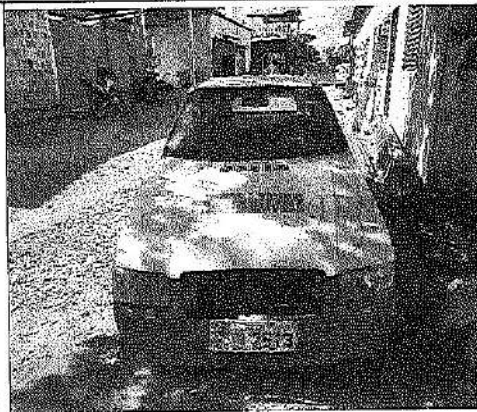
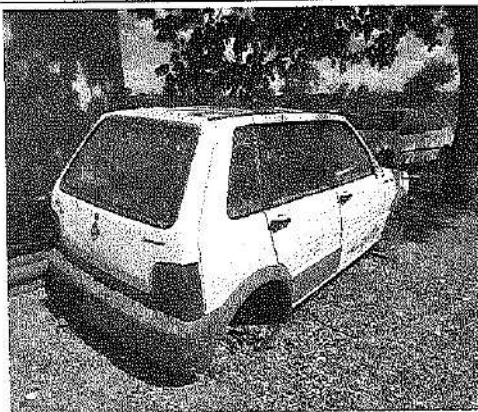

<b>CODIGO:</b> 003	<b>Lote:</b> 3	<b>Localização:</b> Pátio do almoxarifado municipal	<b>DESCRIÇÃO:</b> CARRO FIAT PALIO
--------------------	----------------	---	------------------------------------

**FIAT PALIO FIRE 1.0 2016 FLEX PLACA: PYE-8365**



<b>CODIGO:</b> 004	<b>Lote:</b> 4	<b>Localização:</b> Patio do almoxarifado municipal	<b>DESCRIÇÃO:</b> CARRO FIAT PALIO
--------------------	----------------	---	------------------------------------

**FIAT PALIO FIRE 1.0 2014 FLEX PLACA: PVK-4638**



<b>CODIGO:</b> 005	<b>Lote:</b> 5	<b>Localização:</b> Patio do almoxarifado municipal	<b>DESCRIÇÃO:</b> CARRO FIAT PALIO
--------------------	----------------	---	------------------------------------

**FIAT PALIO FIRE 1.0 2014 FLEX PLACA: PVK-4642**

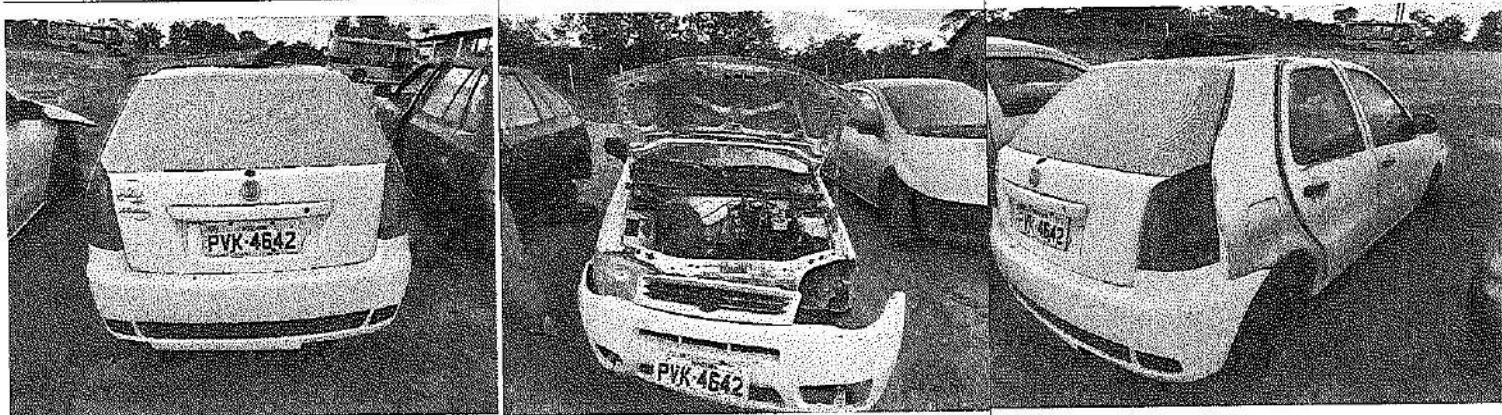

<b>CODIGO:</b> 006	<b>Lote:</b> 6	<b>Localização:</b> Patio do almoxarifado municipal	<b>DESCRIÇÃO:</b> CARRO FIAT PALIO
--------------------	----------------	---	------------------------------------

**FIAT PALIO FIRE 1.0 2014 FLEX PLACA: PVN-1735**



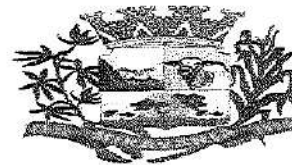

**CODIGO: 007**    **Lote: 7**    **Localização: Pátio do almoxarifado municipal**    **DESCRIÇÃO: MICRO ONIBUS IVECO**  
**MICRO ONIBUS IVECO CITYCLASS 2012 DIESEL OOO-9486**

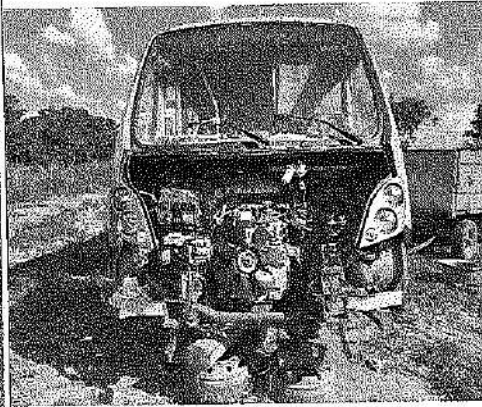

**CODIGO: 008**    **Lote: 8**    **Localização: Pátio do almoxarifado municipal**    **DESCRIÇÃO: CARRO CHEVROLET S10**  
**CHEVROLET S10 2.4 2010 FLEX HMV-1411**

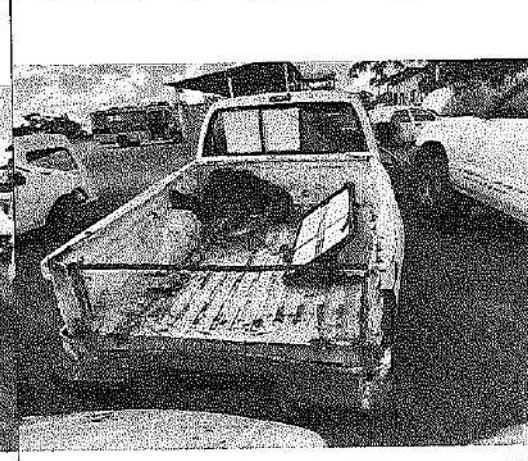
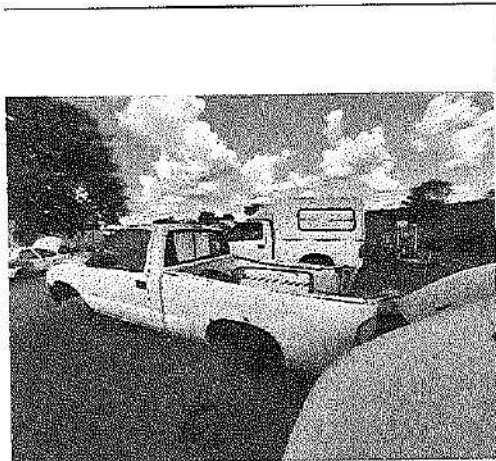

**CODIGO: 009**    **Lote: 9**    **Localização: Pátio do almoxarifado municipal**    **DESCRIÇÃO: CARRO CHEVROLET S10**  
**CHEVROLET S10 2.4 2010 FLEX HMV-1412**

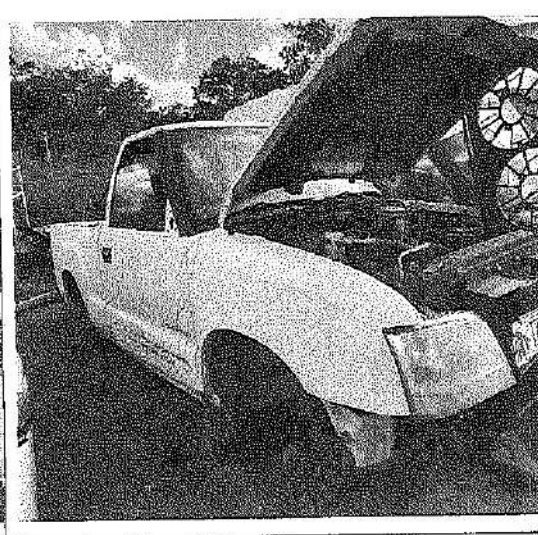
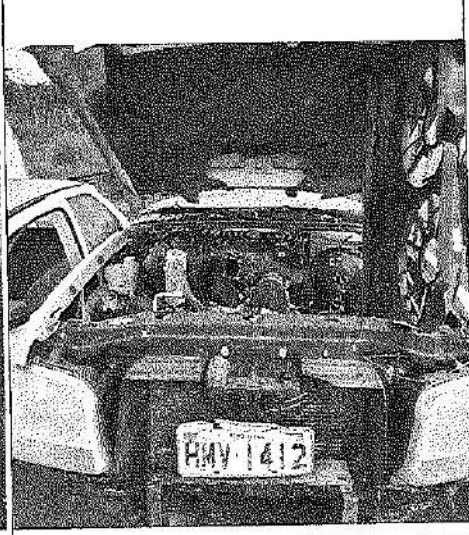
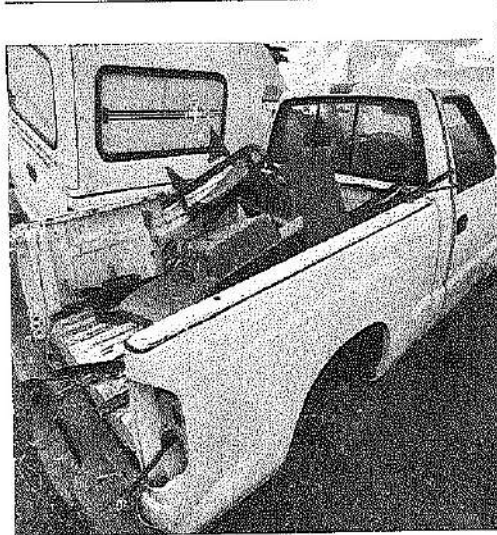

<b>CODIGO:</b> 010	<b>Lote:</b> 10	<b>Localização:</b> Patio do almoxarifado municipal	<b>DESCRIÇÃO:</b> CARRO CHEVROLET S10
--------------------	-----------------	---	---------------------------------------

**CHEVROLET S10 2.4 2010 FLEX HNV-1114**

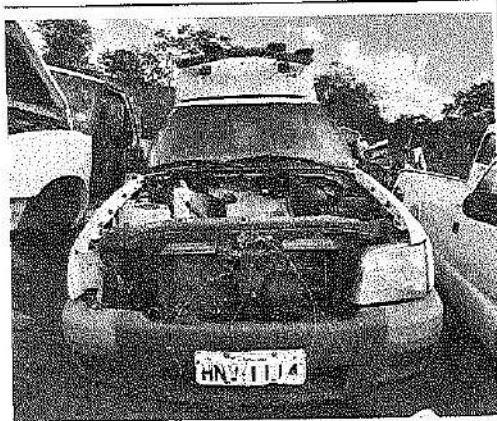

<b>CODIGO:</b> 011	<b>Lote:</b> 11	<b>Localização:</b> Patio do almoxarifado municipal	<b>DESCRIÇÃO:</b> CARRO M-BENZ SPRINTERM
--------------------	-----------------	---	--

**M.BENZ 313 CDI SPRINTERM 2006 DIESEL GTM-8730**

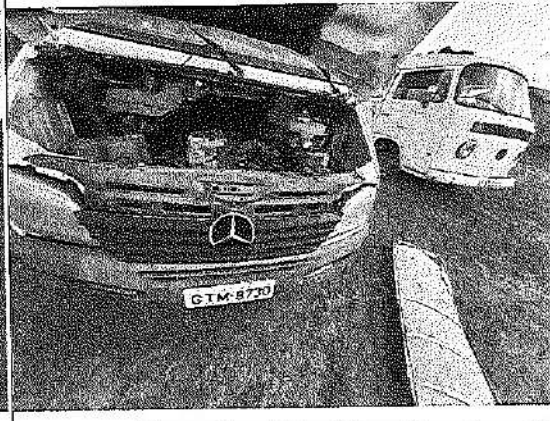

<b>CODIGO:</b> 012	<b>Lote:</b> 12	<b>Localização:</b> Patio do almoxarifado municipal	<b>DESCRIÇÃO:</b> CARRO M-BENZ SPRINTERM
--------------------	-----------------	---	--

**M.BENZ 313 CDI SPRINTERM 2008 DIESEL HMN-8862**

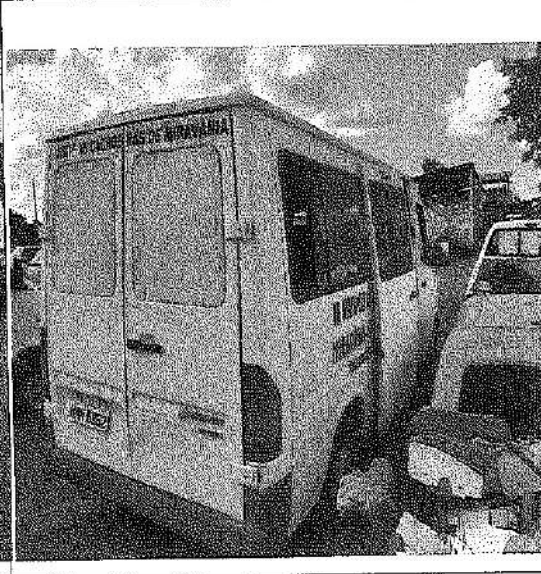
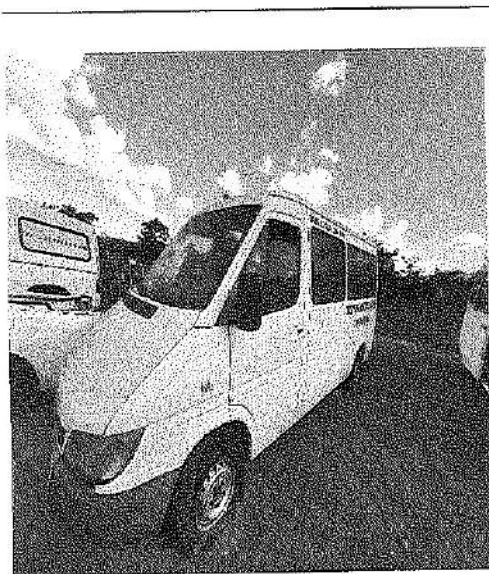



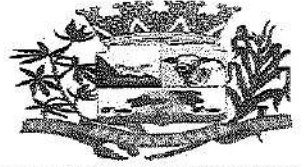

**CODIGO: 013**    **Lote: 13**    **Localização: Pátio do almoxarifado municipal**    **DESCRIÇÃO: CARRO FIAT UNO**  
**FIAT UNO MILLE WAY ECONOMY 1.0 FLEX 2013 OQD-2525**



**CODIGO: 014**    **Lote: 14**    **Localização: Pátio do almoxarifado municipal**    **DESCRIÇÃO: CARRO FIAT UNO**  
**FIAT UNO VIVACE 1.0 FLEX 2011 NXX-0125**



**CODIGO: 015**    **Lote: 15**    **Localização: Pátio do almoxarifado municipal**    **DESCRIÇÃO: CARRO VW GOL**  
**VOLKSWAGEN GOL 1.0 FLEX 2009 HLF-2344**

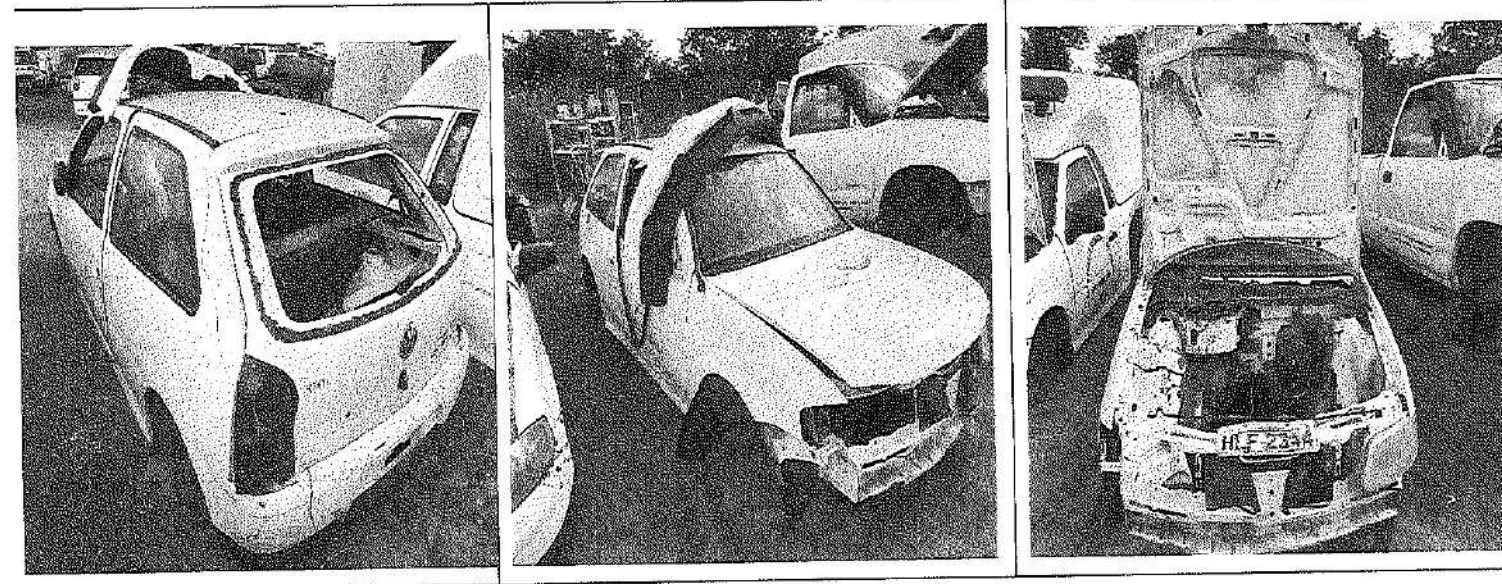

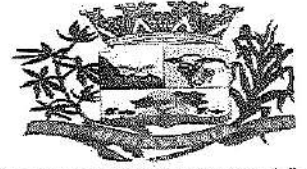

**CODIGO: 016**    **Lote: 16**    **Localização: Pátio do almoxarifado municipal**    **DESCRIÇÃO: CARRO VW GOL**

**VOLKSWAGEN GOL 1.0 FLEX 2008 HMN-9799**



**CODIGO: 047**    **Lote: 17**    **Localização: Pátio do almoxarifado municipal**    **DESCRIÇÃO: CARRO VW SAVEIRO**

**VOLKSWAGEN SAVEIRO 1.6 FLEX 2009 HLF-2346**



**CODIGO: 018**    **Lote: 18**    **Localização: Pátio do almoxarifado municipal**    **DESCRIÇÃO: CARRO VW SAVEIRO**

**VOLKSWAGEN SAVEIRO 1.0 FLEX 2008 HMN-9128**





<b>CODIGO:</b> 019	<b>Lote:</b> 19	<b>Localização:</b> Pátio do almoxarifado municipal	<b>DESCRIÇÃO:</b> ÔNIBUS M.BENZ
--------------------	-----------------	---	---------------------------------

**ÔNIBUS MERCEDES BENZ GKO-0016**

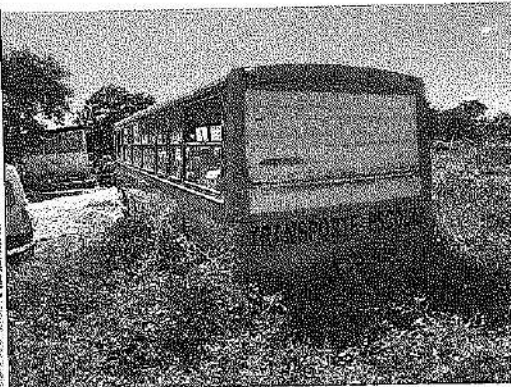

<b>CODIGO:</b> 020	<b>Lote:</b> 20	<b>Localização:</b> Pátio do almoxarifado municipal	<b>DESCRIÇÃO:</b> VW SAVEIRO
--------------------	-----------------	---	------------------------------

**VOLKSWAGEN SAVEIRO 1.0 FLEX 2008 HMN-2243**



<b>CODIGO:</b> 021	<b>Lote:</b> 21	<b>Localização:</b> Secretaria Municipal de Educação	<b>DESCRIÇÃO:</b> SERVIDOR
--------------------	-----------------	--	----------------------------

**PLACA MÃE FONTE E DRIVE DE DVD**

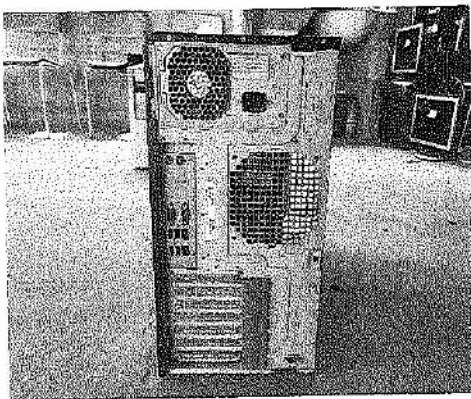



<b>CODIGO:</b> 022	<b>Lote:</b> 21	<b>Localização:</b> Secretaria Municipal de Educação	<b>DESCRIÇÃO:</b> GABINETE
--------------------	-----------------	--	----------------------------

**GABINETE**



<b>CODIGO:</b> 023	<b>Lote:</b> 21	<b>Localização:</b> Secretaria Municipal de Educação	<b>DESCRIÇÃO:</b> GABINETE
--------------------	-----------------	--	----------------------------

**GABINETE**

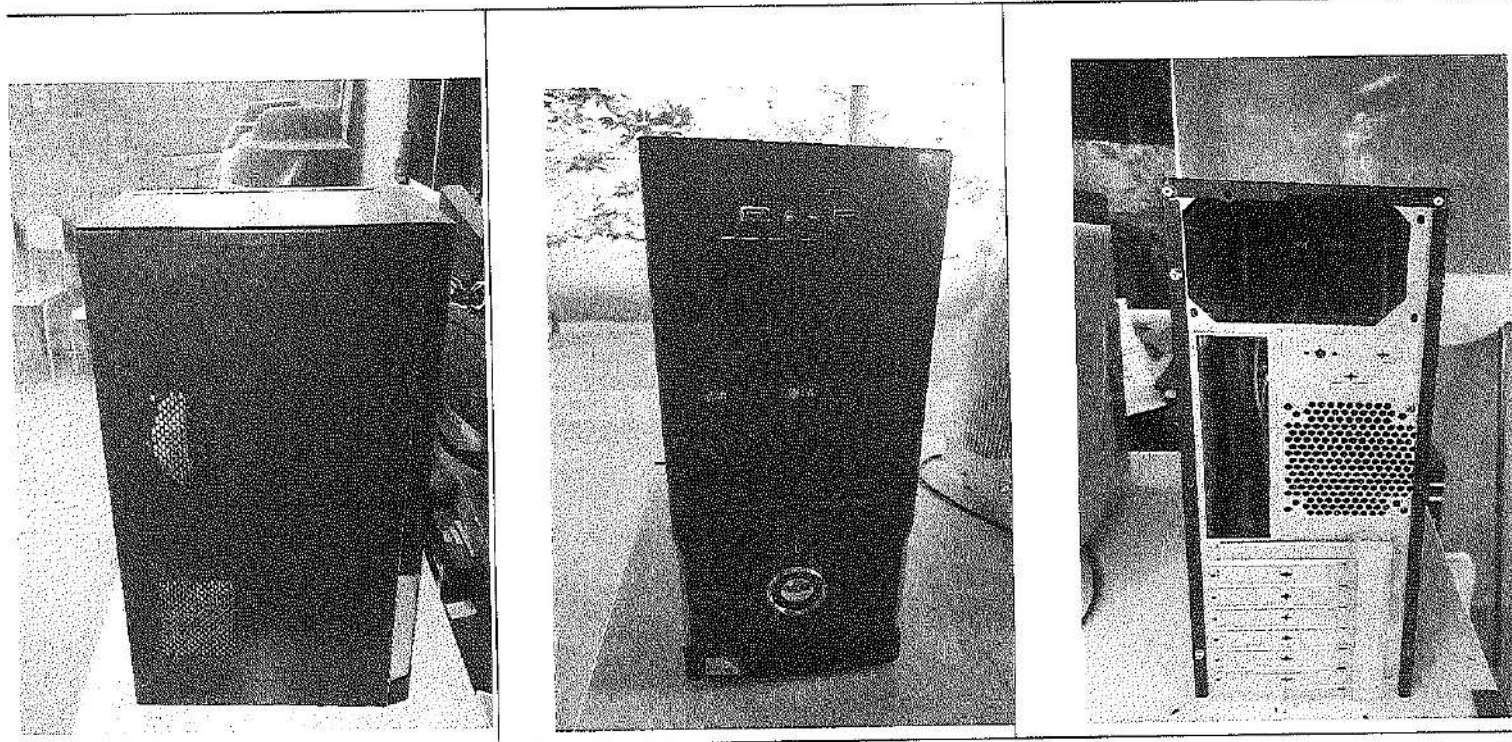



**CODIGO:** 024    **Lote:** 21    **Localização:** Secretaria Municipal de Educação    **DESCRIÇÃO:** ESTABILIZADOR

**ESTABILIZADOR FORCE LINE**

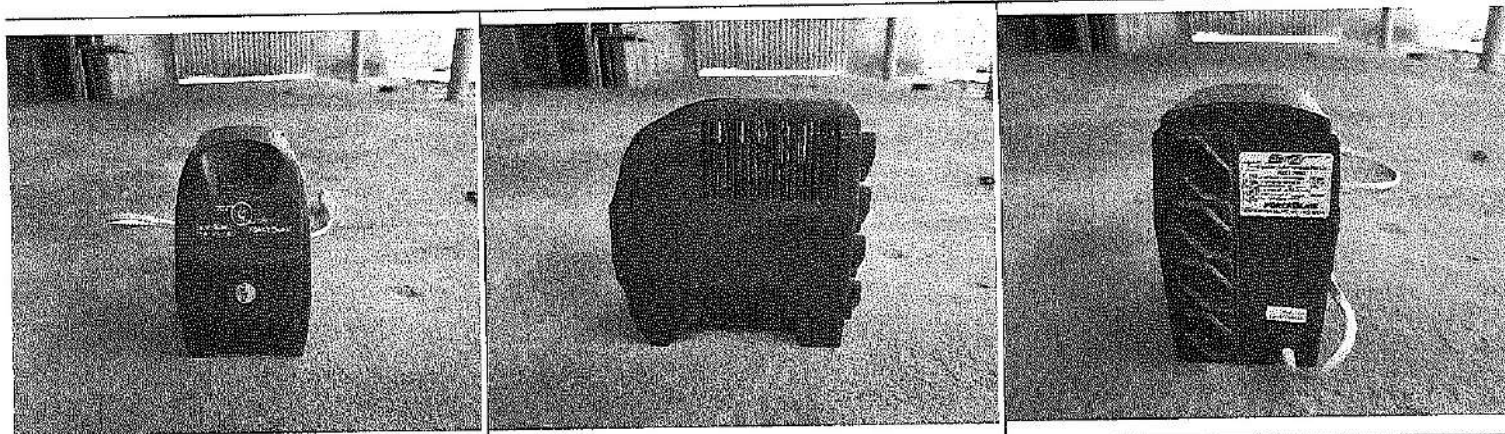

**CODIGO:** 025    **Lote:** 21    **Localização:** Secretaria Municipal de Educação    **DESCRIÇÃO:** NOBREAK

**NOBREAK RAGTECH**

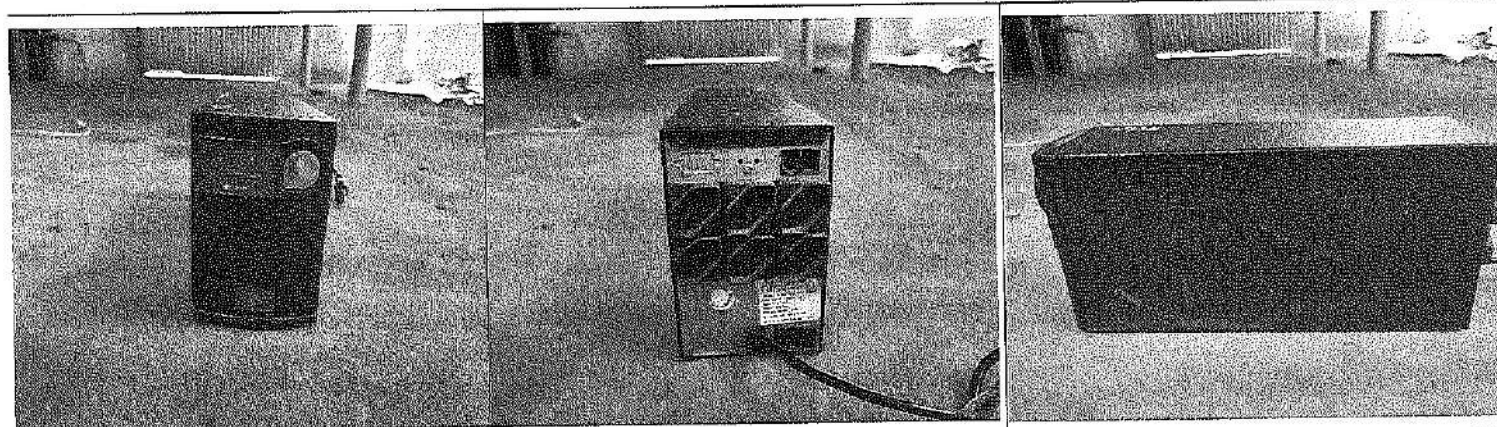

**CODIGO:** 026    **Lote:** 21    **Localização:** Secretaria Municipal de Educação    **DESCRIÇÃO:** ESTABILIZADOR

**ESTABILIZADOR SMS**

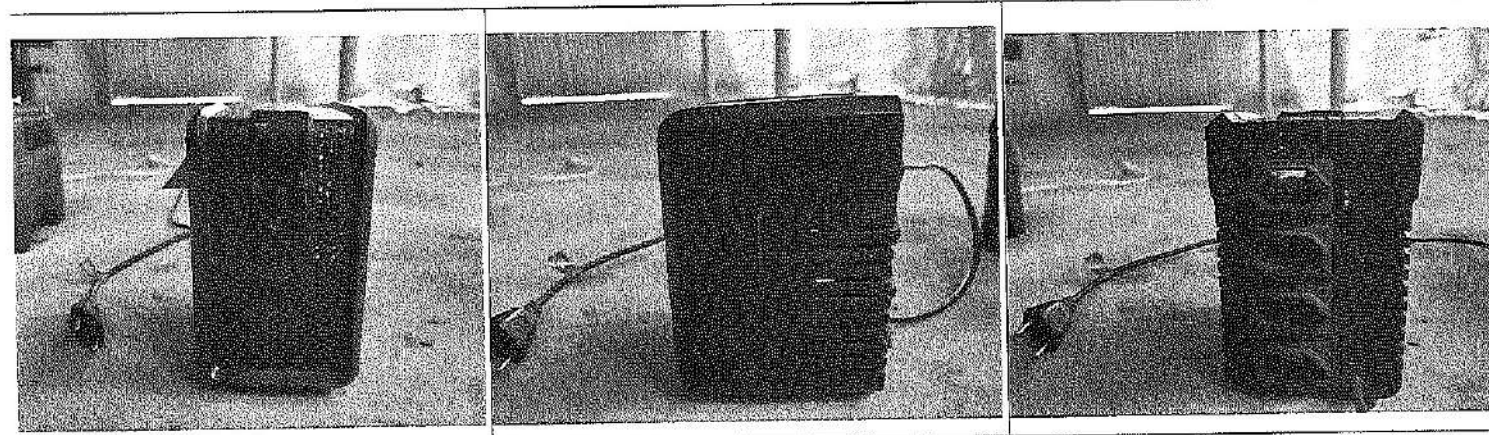

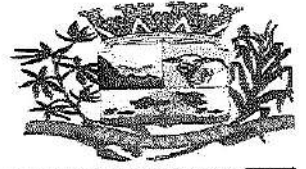

<b>CODIGO:</b> 027	<b>Lote:</b> 21	<b>Localização:</b> Secretaria Municipal de Educação	<b>DESCRIÇÃO:</b> TECLADOS
--------------------	-----------------	--	----------------------------

**3 TECLADOS GENERICOS**



<b>CODIGO:</b> 028	<b>Lote:</b> 21	<b>Localização:</b> Secretaria Municipal de Educação	<b>DESCRIÇÃO:</b> MONITOR
--------------------	-----------------	--	---------------------------

**MONITOR POSITIVO**

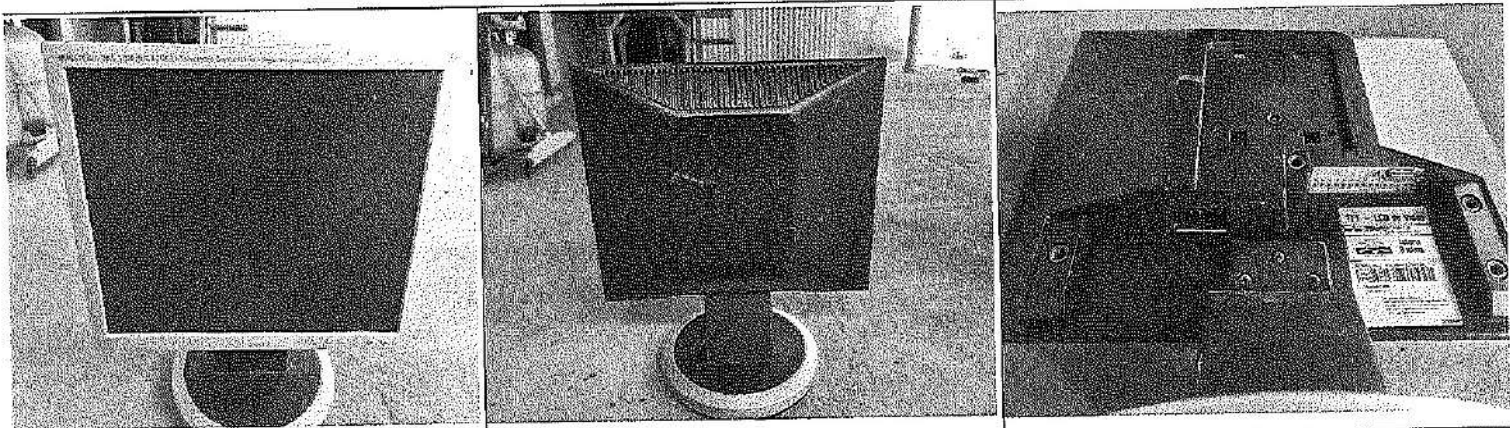

<b>CODIGO:</b> 029	<b>Lote:</b> 21	<b>Localização:</b> Secretaria Municipal de Educação	<b>DESCRIÇÃO:</b> IMPRESSORA
--------------------	-----------------	--	------------------------------

**IMPRESSORA EPSON OFFICE TX620FWD**



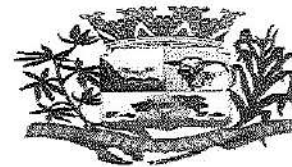

<b>CODIGO: 030</b>	<b>Lote: 21</b>	<b>Localização: Secretaria Municipal de Educação</b>	<b>DESCRIÇÃO: IMPRESSORA</b>
--------------------	-----------------	--	------------------------------

**IMPRESSORA BROTHER OCP-8152DN**

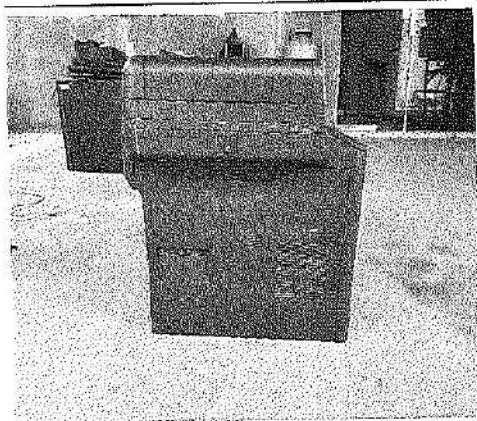

<b>CODIGO: 031</b>	<b>Lote: 21</b>	<b>Localização: Secretaria Municipal de Educação</b>	<b>DESCRIÇÃO: SWITCH</b>
--------------------	-----------------	--	--------------------------

**SWITCH TRELIS SWT24X**

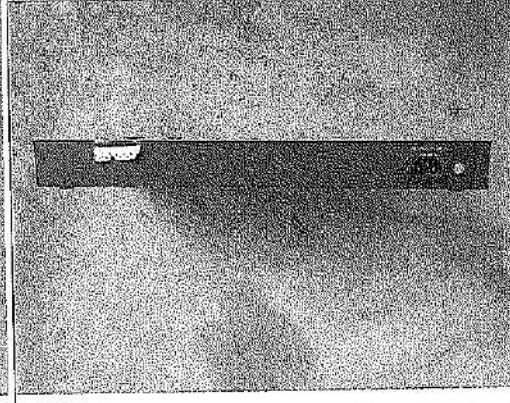
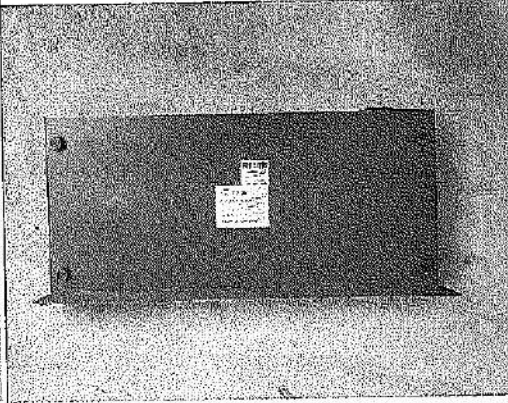
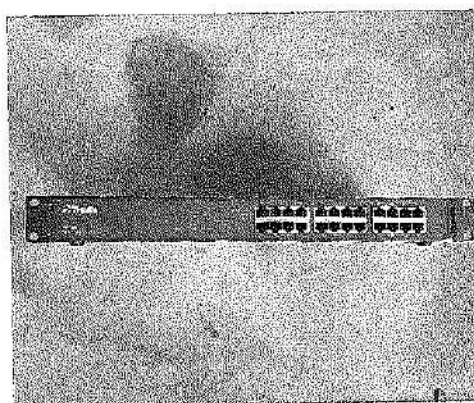

<b>CODIGO: 032</b>	<b>Lote: 21</b>	<b>Localização: Secretaria Municipal de Educação</b>	<b>DESCRIÇÃO: COMPUTADOR</b>
--------------------	-----------------	--	------------------------------

**GABINETE, PLACA MÃE, DRIVER DE DVD, COOLER E DRIVER DE CARTÃO DE MEMÓRIA**

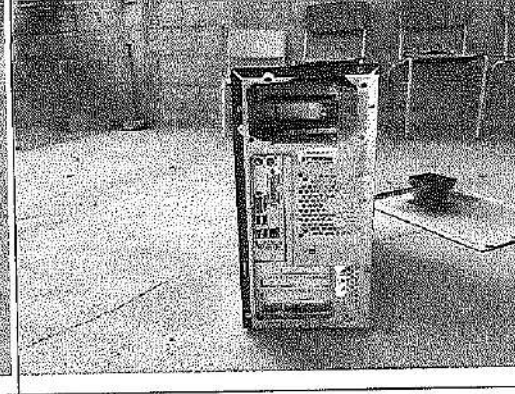
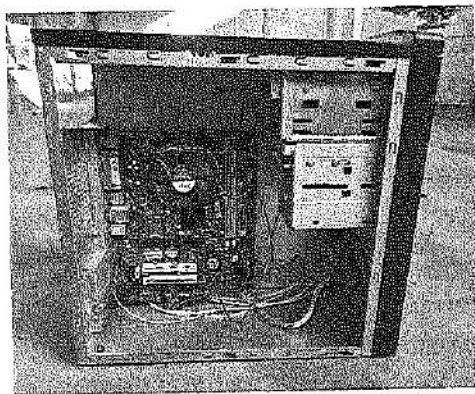



<b>CODIGO:</b> 033	<b>Lote:</b> 21	<b>Localização:</b> Secretaria Municipal de Educação	<b>DESCRIÇÃO:</b> COMPUTADOR
--------------------	-----------------	--	------------------------------

**GABINETE, PLACA MÃE, DRIVER DE DVD E DRIVER DE DISKET**

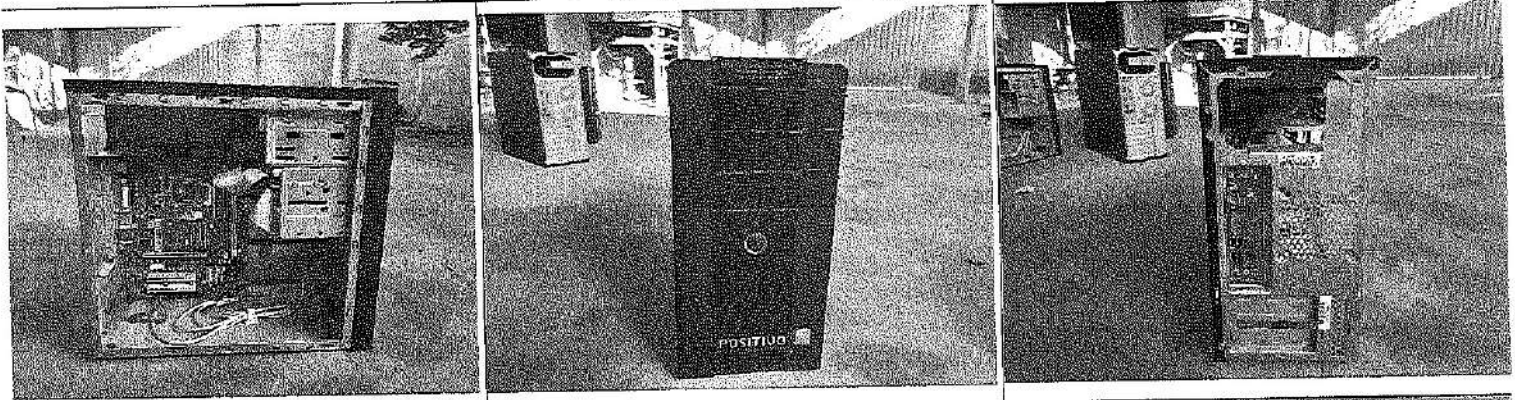

<b>CODIGO:</b> 034	<b>Lote:</b> 21	<b>Localização:</b> Secretaria Municipal de Educação	<b>DESCRIÇÃO:</b> COMPUTADOR
--------------------	-----------------	--	------------------------------

**GABINETE E FONTE**

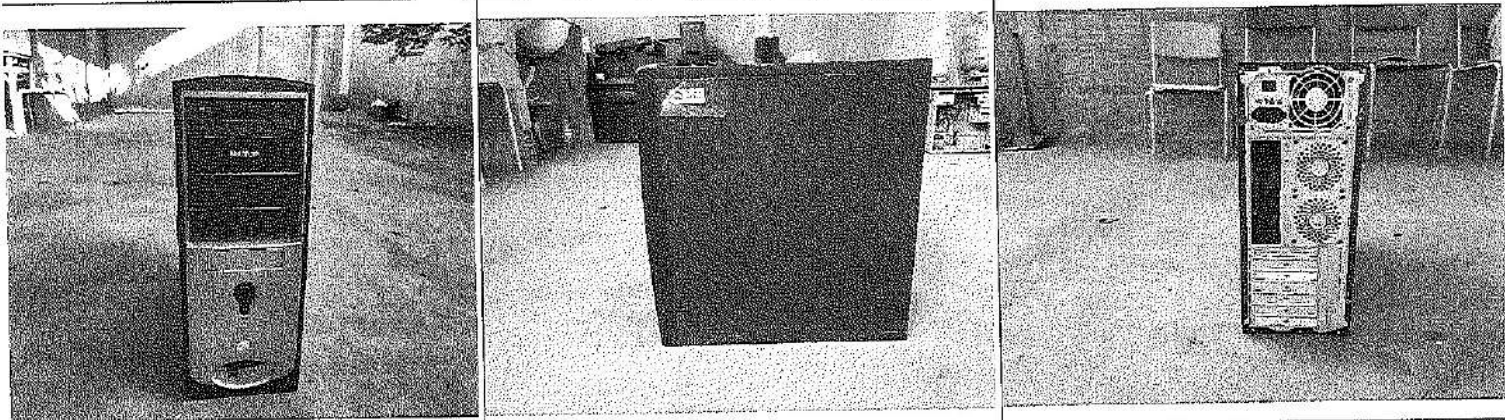

<b>CODIGO:</b> 035	<b>Lote:</b> 21	<b>Localização:</b> Secretaria Municipal de Educação	<b>DESCRIÇÃO:</b> COMPUTADOR
--------------------	-----------------	--	------------------------------

**PLACA MÃE, FONTE E DRIVER DE DVD**

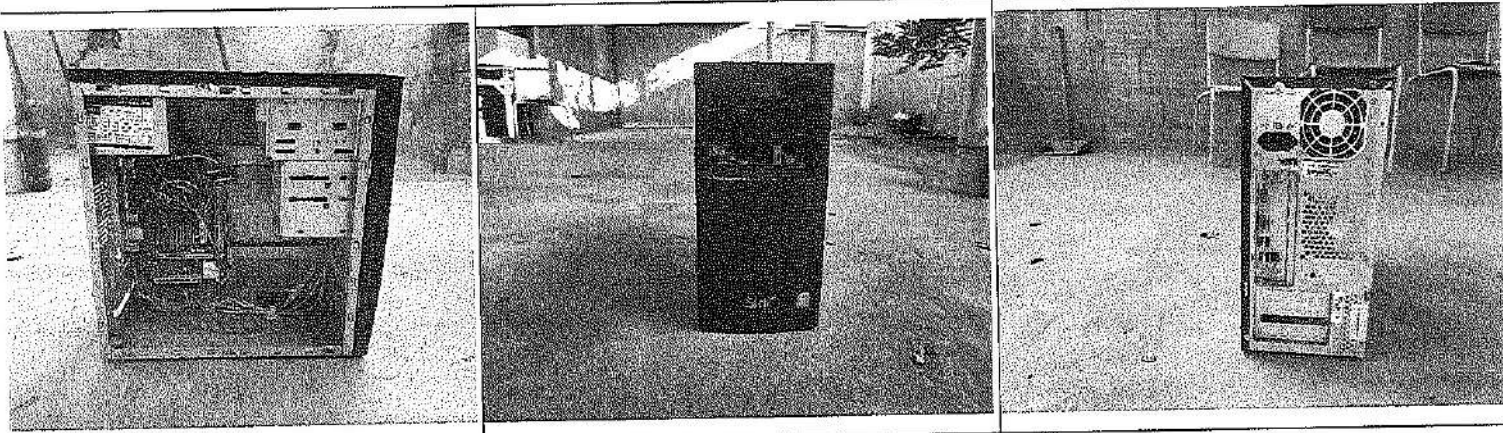



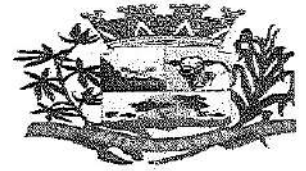

<b>CODIGO:</b> 036	<b>Lote:</b> 21	<b>Localização:</b> Secretaria Municipal de Educação	<b>DESCRIÇÃO:</b> COMPUTADOR
--------------------	-----------------	--	------------------------------

**GABINETE, PLACA MÃE E DRIVER DE DVD**



<b>CODIGO:</b> 037	<b>Lote:</b> 21	<b>Localização:</b> Secretaria Municipal de Educação	<b>DESCRIÇÃO:</b> COMPUTADOR
--------------------	-----------------	--	------------------------------

**GABINETE, FONTE, COOLER PROCESSADOR, DRIVER DE DVD E DRIVER DE DISKET**



<b>CODIGO:</b> 038	<b>Lote:</b> 21	<b>Localização:</b> Secretaria Municipal de Educação	<b>DESCRIÇÃO:</b> COMPUTADOR
--------------------	-----------------	--	------------------------------

**TRIUS TO LIFE**

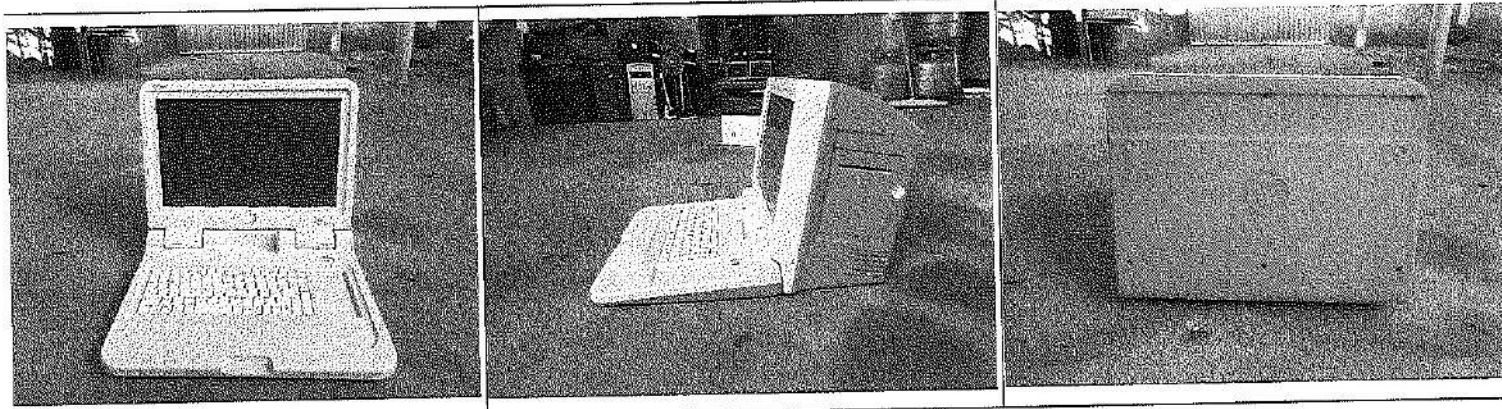

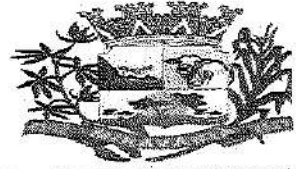

<b>CODIGO:</b> 039	<b>Lote:</b> 21	<b>Localização:</b> Secretaria Municipal de Educação	<b>DESCRIÇÃO:</b> IMPRESSORA
--------------------	-----------------	--	------------------------------

**IMPRESSORA KYOCERA ECOSYS FS-1020MFP**

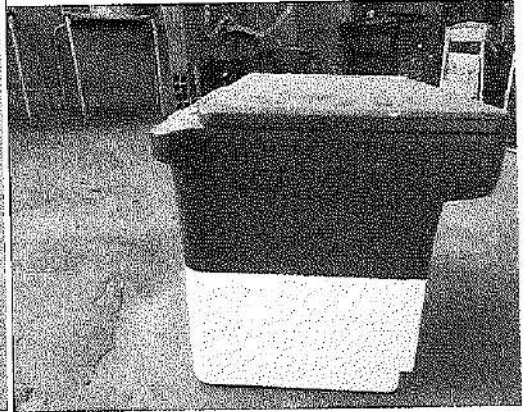
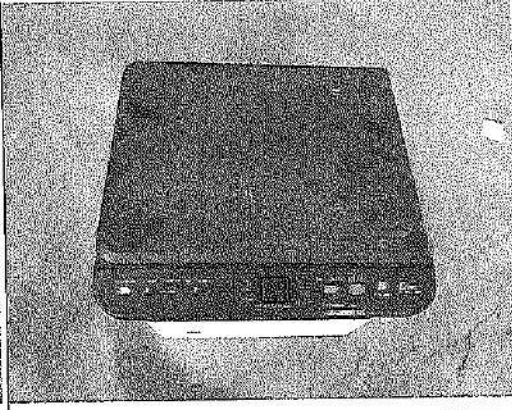

<b>CODIGO:</b> 040	<b>Lote:</b> 21	<b>Localização:</b> Secretaria Municipal de Educação	<b>DESCRIÇÃO:</b> IMPRESSORA
--------------------	-----------------	--	------------------------------

**IMPRESSORA HP DESKJET 1000**

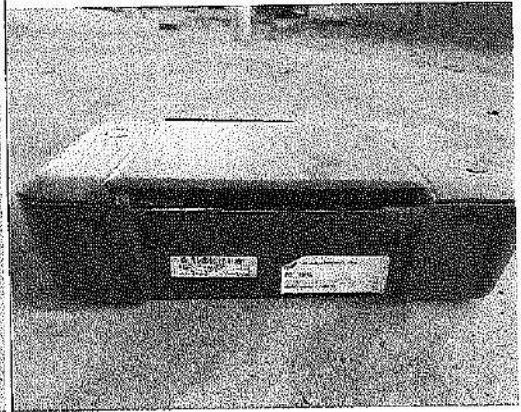
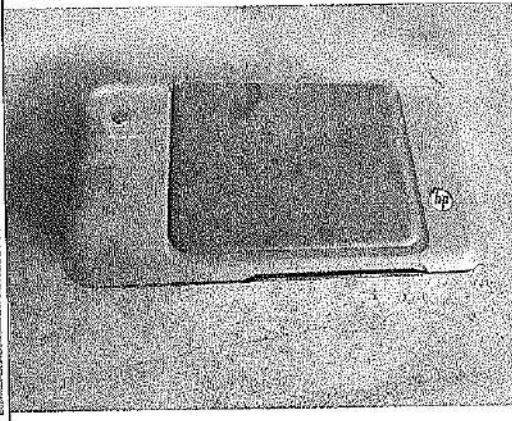

<b>CODIGO:</b> 041	<b>Lote:</b> 21	<b>Localização:</b> Secretaria Municipal de Educação	<b>DESCRIÇÃO:</b> IMPRESSORA
--------------------	-----------------	--	------------------------------

**HP LASERJET M1132 MFP**

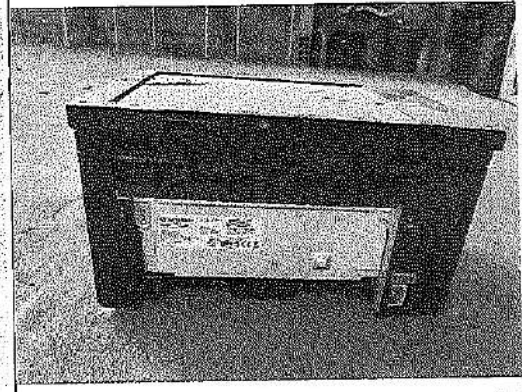
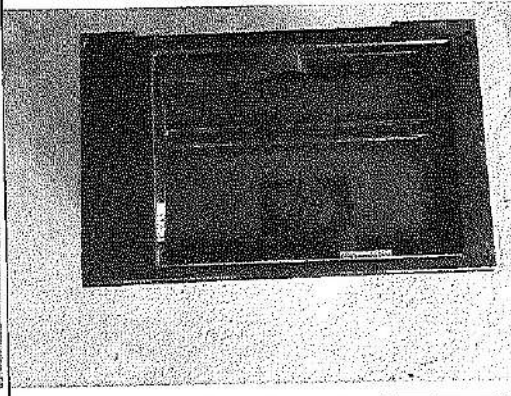
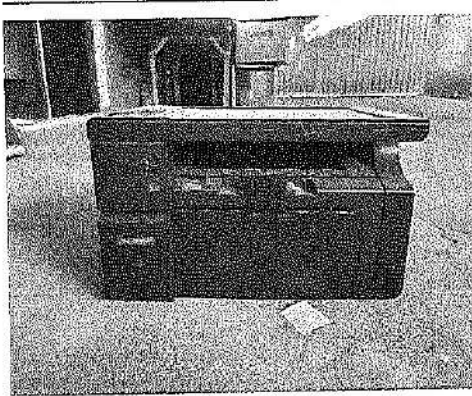

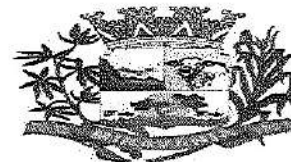

<b>CODIGO:</b> 042	<b>Lote:</b> 21	<b>Localização:</b> Secretaria Municipal de Educação	<b>DESCRIÇÃO:</b> RECEPTOR
--------------------	-----------------	--	----------------------------

**RECEPTOR DIGITAL ZDX7100**

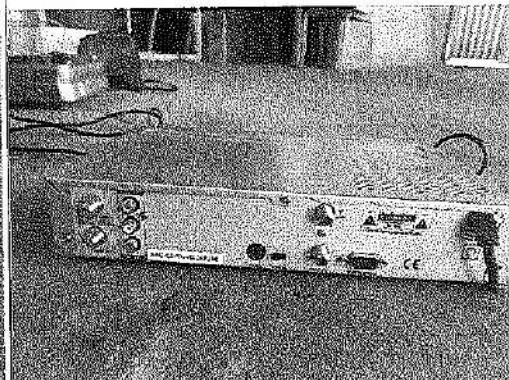
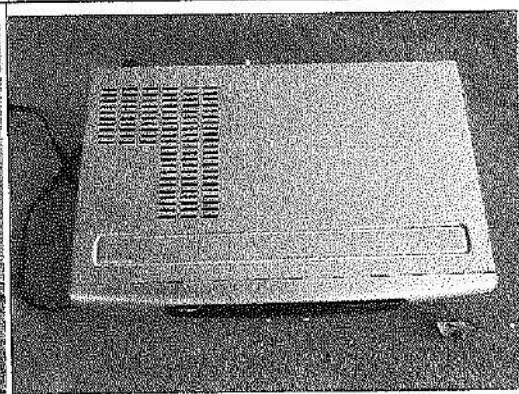

<b>CODIGO:</b> 43	<b>Lote:</b> 21	<b>Localização:</b> Secretaria Municipal de Educação	<b>DESCRIÇÃO:</b> NOTEBOOK
-------------------	-----------------	--	----------------------------

**NOTEBOOK POSITIVO**

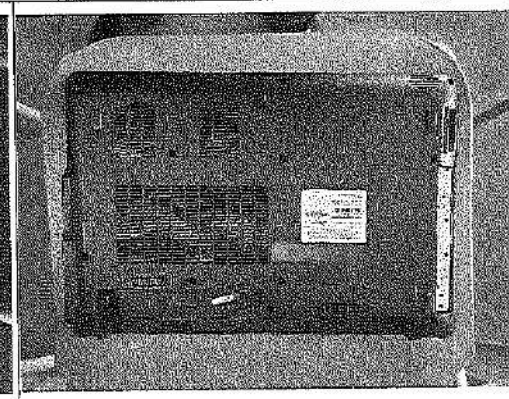
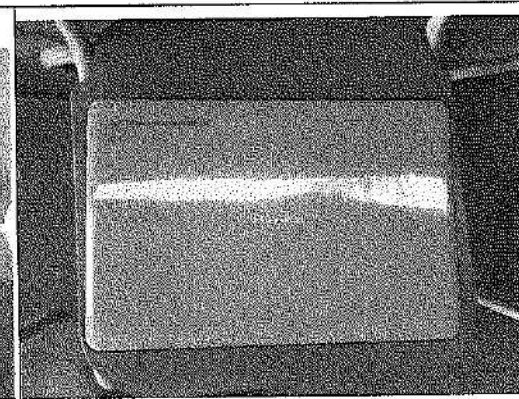

<b>CODIGO:</b> 044	<b>Lote:</b> 21	<b>Localização:</b> Secretaria Municipal de Educação	<b>DESCRIÇÃO:</b> COMPUTADOR
--------------------	-----------------	--	------------------------------

**GABINETE E COOLER**

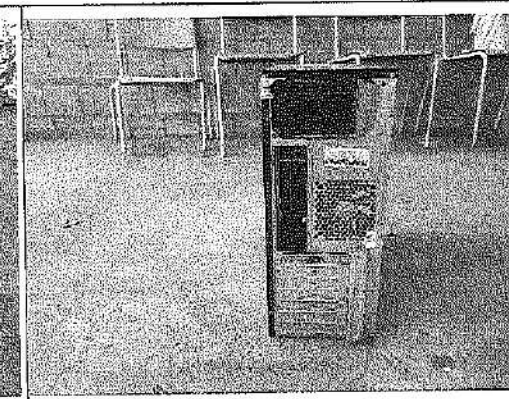
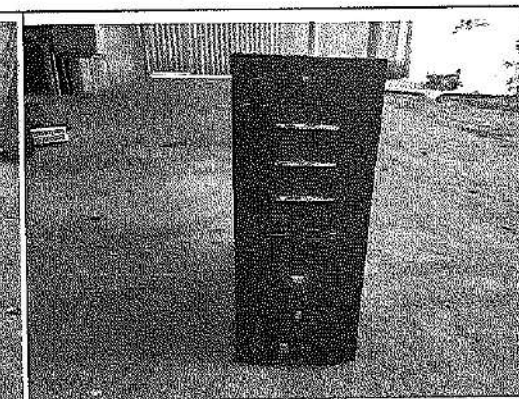

<b>CODIGO:</b> 045	<b>Lote:</b> 21	<b>Localização:</b> Secretaria Municipal de Educação	<b>DESCRIÇÃO:</b> COMPUTADOR
--------------------	-----------------	--	------------------------------

**PLACA MÃE E DRIVER DE DVD**



<b>CODIGO:</b> 046	<b>Lote:</b> 21	<b>Localização:</b> Secretaria Municipal de Educação	<b>DESCRIÇÃO:</b> ESTABILIZADOR
--------------------	-----------------	--	---------------------------------

**ESTABILIZADOR FORCELINE**

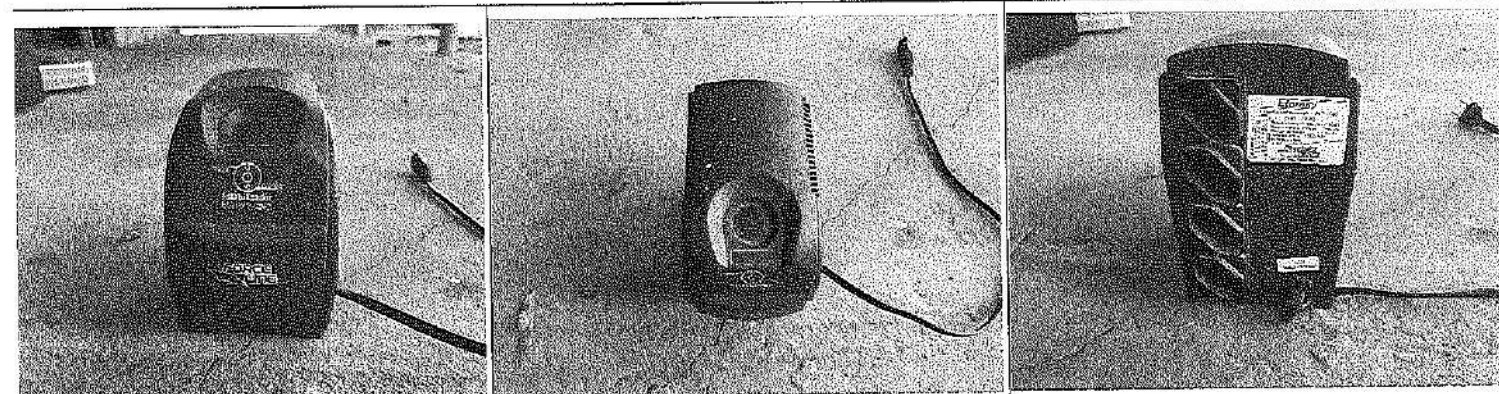

<b>CODIGO:</b> 047	<b>Lote:</b> 21	<b>Localização:</b> Secretaria Municipal de Educação	<b>DESCRIÇÃO:</b> ESTABILIZADOR
--------------------	-----------------	--	---------------------------------

**ESTABILIZADOR FORCELINE**

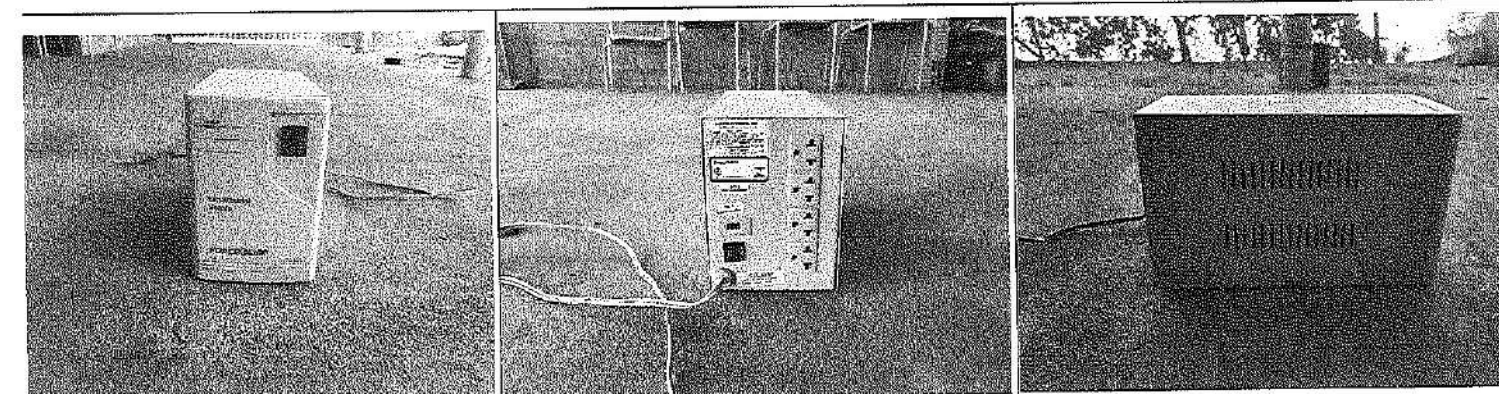



<b>CODIGO:</b> 048	<b>Lote:</b> 21	<b>Localização:</b> Secretaria Municipal de Educação	<b>DESCRIÇÃO:</b> PROJETOR
--------------------	-----------------	--	----------------------------

**PROJETOR SONY**

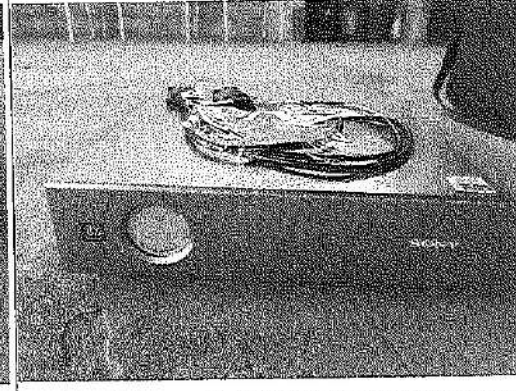
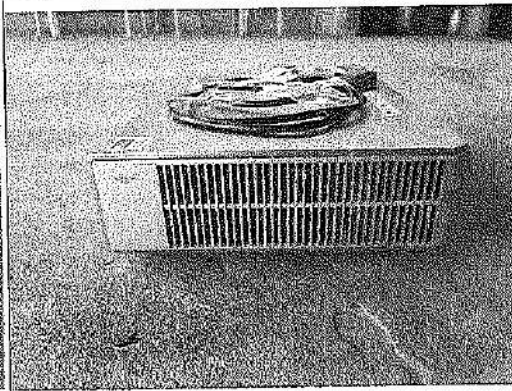
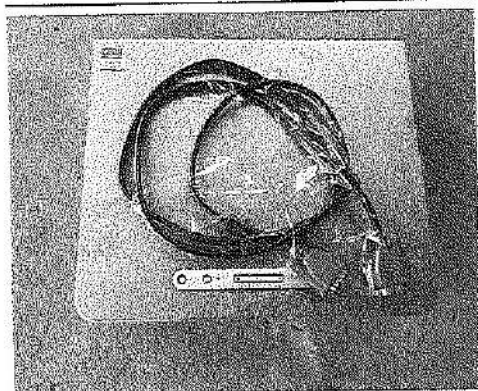

<b>CODIGO:</b> 049	<b>Lote:</b> 21	<b>Localização:</b> Secretaria Municipal de Educação	<b>DESCRIÇÃO:</b> PROJETOR
--------------------	-----------------	--	----------------------------

**PROJETOR DIEBOLD**

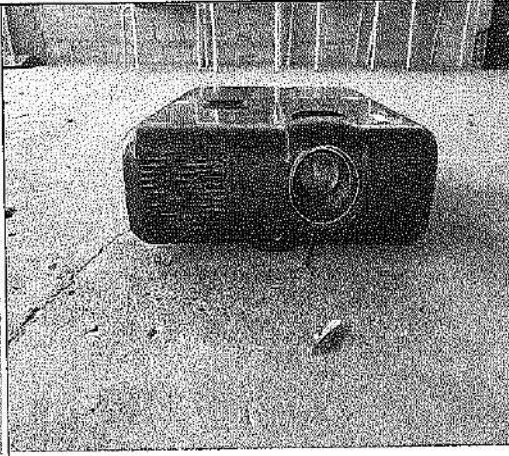
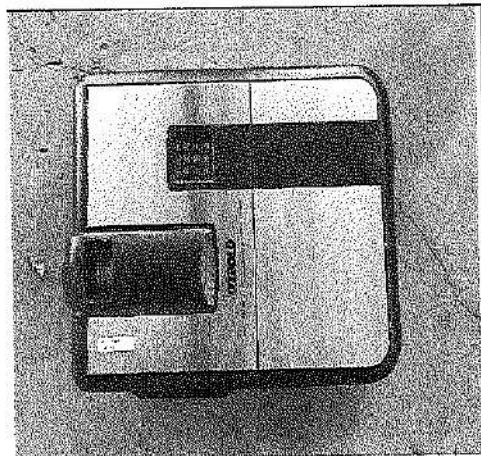

<b>CODIGO:</b> 050	<b>Lote:</b> 21	<b>Localização:</b> Secretaria Municipal de Educação	<b>DESCRIÇÃO:</b> PROJETOR
--------------------	-----------------	--	----------------------------

**PROJETOR DIEBOLD**

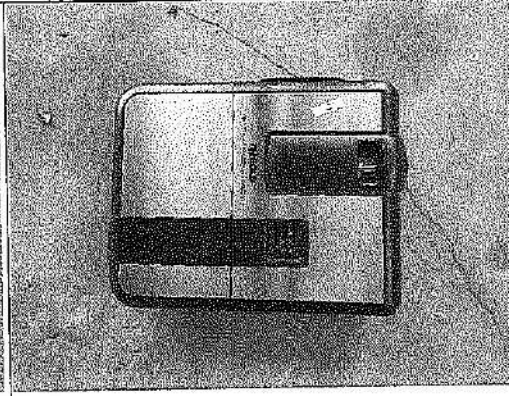

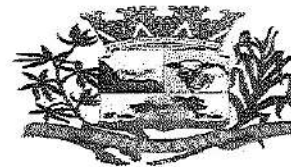

<b>CODIGO:</b> 051	<b>Lote:</b> 21	<b>Localização:</b> Depósito	<b>DESCRIÇÃO:</b> TELEVISÃO
--------------------	-----------------	------------------------------	-----------------------------

**TELEVISÃO FLATRON LG**

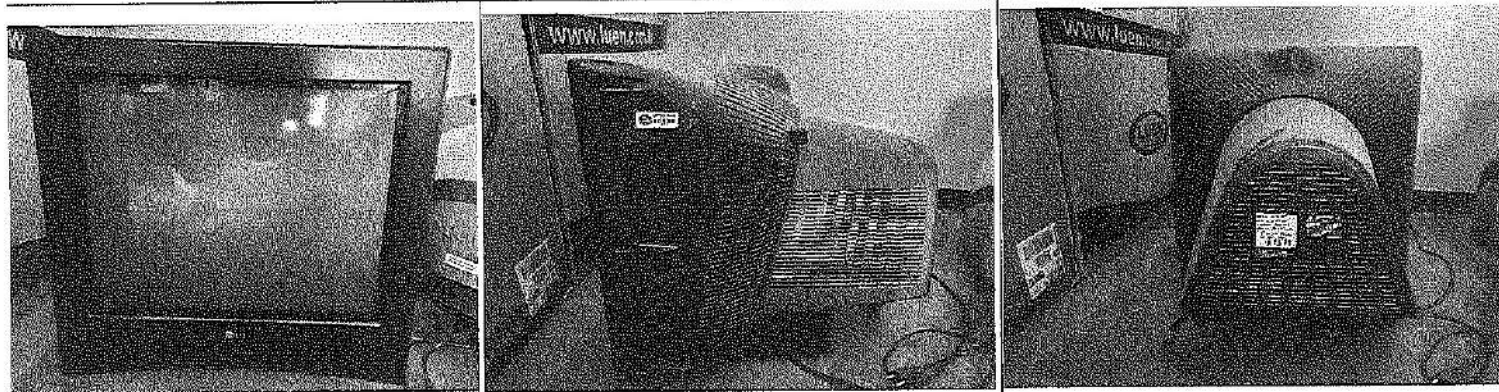

<b>CODIGO:</b> 052	<b>Lote:</b> 21	<b>Localização:</b> Depósito	<b>DESCRIÇÃO:</b> TELEVISÃO
--------------------	-----------------	------------------------------	-----------------------------

**TELEVISÃO CENTURY**

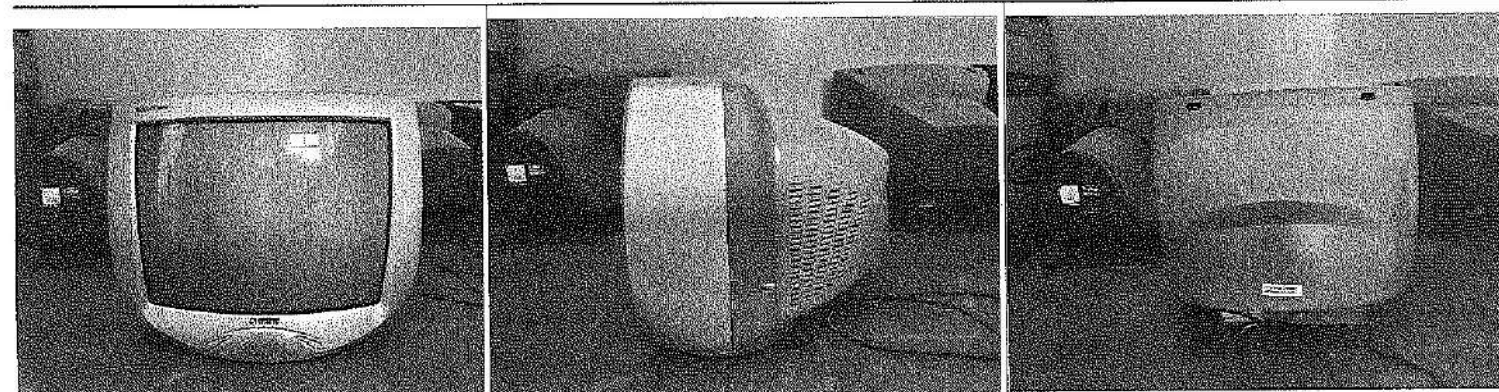

<b>CODIGO:</b> 053	<b>Lote:</b> 21	<b>Localização:</b> Depósito	<b>DESCRIÇÃO:</b> TELEVISÃO
--------------------	-----------------	------------------------------	-----------------------------

**TELEVISÃO CENTURY**



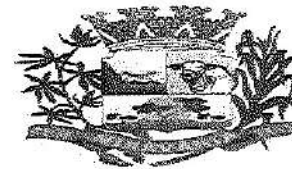

**CODIGO: 054**    **Lote: 21**    **Localização: Depósito**    **DESCRIÇÃO: TELEVISÃO**

**TELEVISÃO CCE**

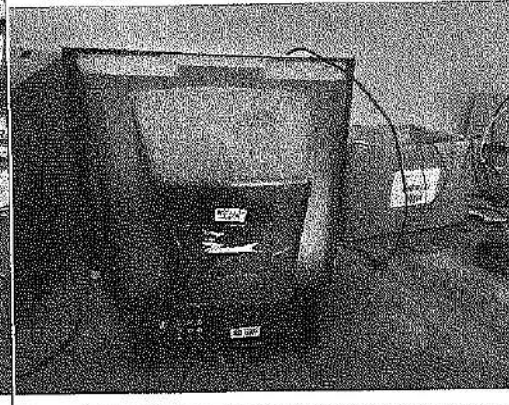
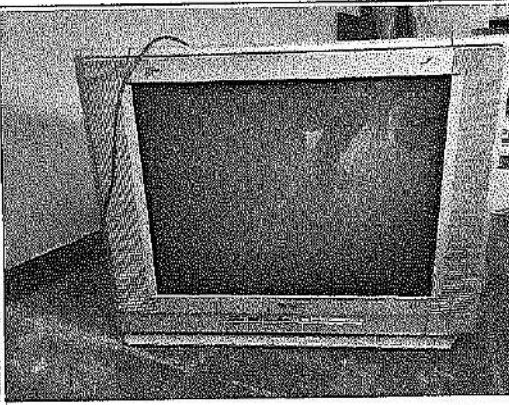
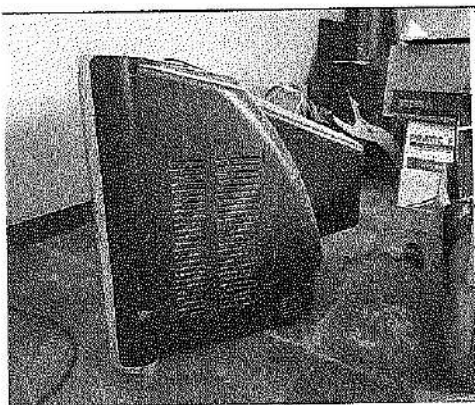

**CODIGO: 055**    **Lote: 21**    **Localização: Depósito**    **DESCRIÇÃO: IMPRESSORA**

**IMPRESSORA HP LASERJET M1120 MFP**

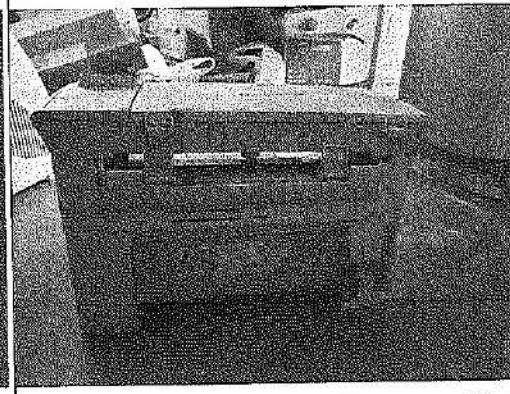
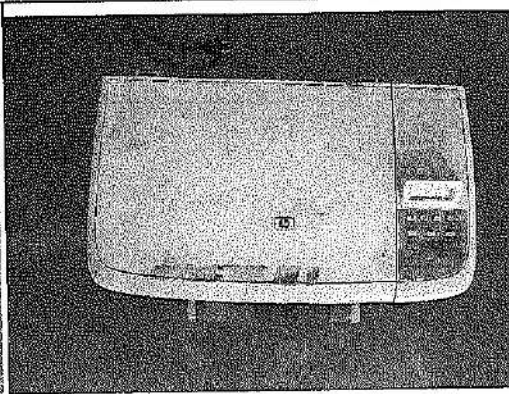
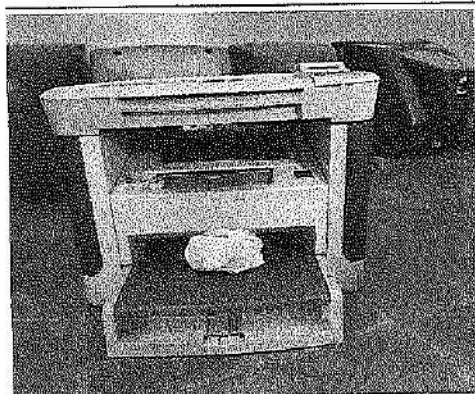

**CODIGO: 056**    **Lote: 21**    **Localização: Depósito**    **DESCRIÇÃO: IMPRESSORA**

**IMPRESSORA SAMSUNG SCX-3405W**

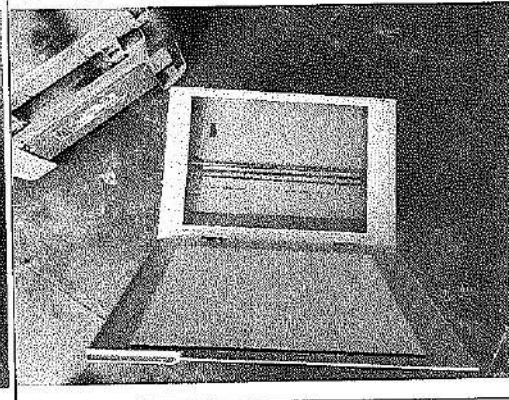
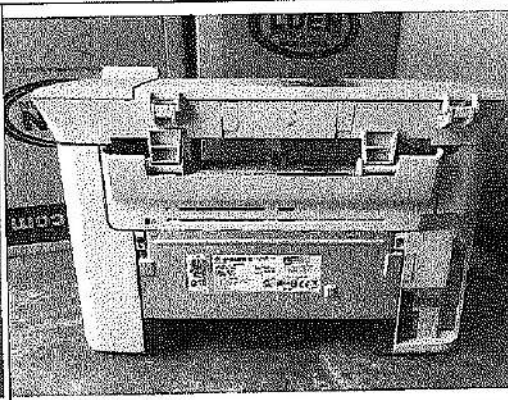

<b>CODIGO:</b> 057	<b>Lote:</b> 21	<b>Localização:</b> Depósito	<b>DESCRIÇÃO:</b> IMPRESSORA
--------------------	-----------------	------------------------------	------------------------------

**IMPRESSORA HP LASERJET M1120 MFP**

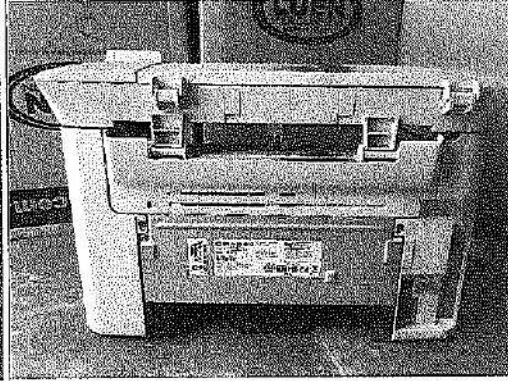
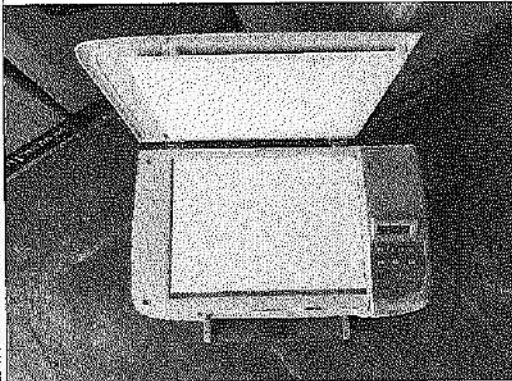

<b>CODIGO:</b> 058	<b>Lote:</b> 21	<b>Localização:</b> Secretaria Municipal de Educação	<b>DESCRIÇÃO:</b> TECLADO E MONITOR
--------------------	-----------------	--	-------------------------------------

**TECLADO E MONITOR**

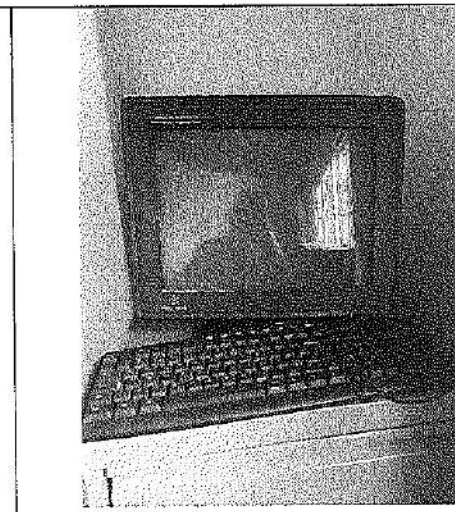
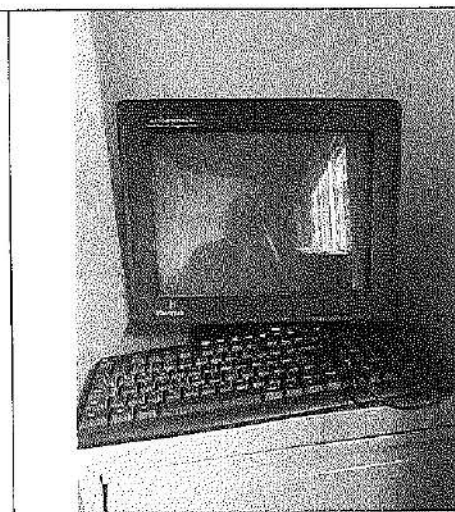

<b>CODIGO:</b> 059	<b>Lote:</b> 21	<b>Localização:</b> Depósito	<b>DESCRIÇÃO:</b> TONER
--------------------	-----------------	------------------------------	-------------------------

**45 TONERS VARIADOS**

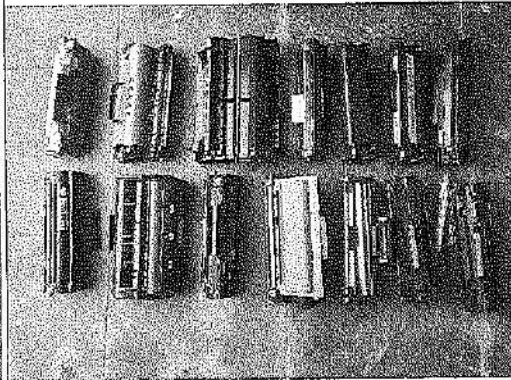
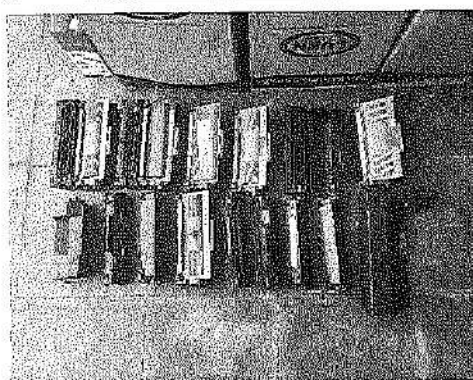



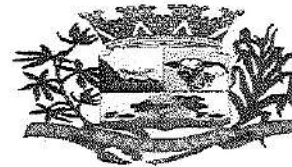

<b>CODIGO:</b> 060	<b>Lote:</b> 21	<b>Localização:</b> Depósito	<b>DESCRIÇÃO:</b> IMPRESSORA
--------------------	-----------------	------------------------------	------------------------------

**IMPRESSORA MATRICIAL EPSON LX-350**

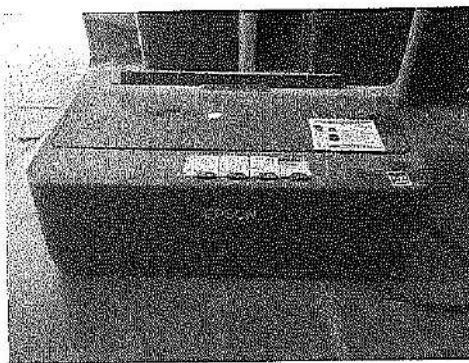

<b>CODIGO:</b> 061	<b>Lote:</b> 21	<b>Localização:</b> Depósito	<b>DESCRIÇÃO:</b> ESTABILIZADOR
--------------------	-----------------	------------------------------	---------------------------------

**ESTABILIZADOR SMS**

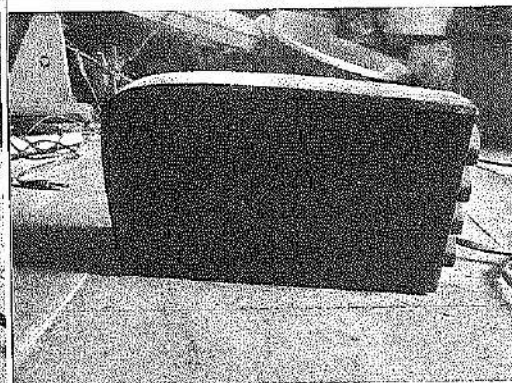

<b>CODIGO:</b> 062	<b>Lote:</b> 21	<b>Localização:</b> Secretaria Municipal de Educação	<b>DESCRIÇÃO:</b> TECLADOS ESTABILIZADOR
--------------------	-----------------	--	--

**3 TECLADOS E ESTABILIZADOR**

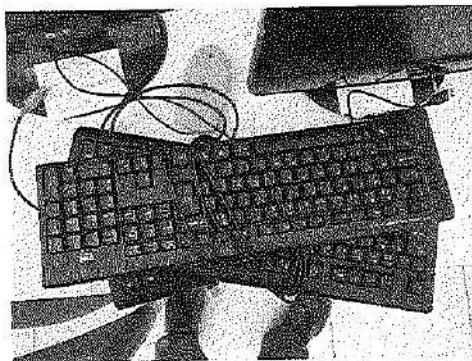

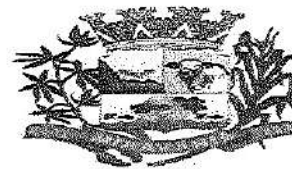

<b>CODIGO: 063</b>	<b>Lote: 21</b>	<b>Localização: Depósito</b>	<b>DESCRIÇÃO: MONITOR</b>
--------------------	-----------------	------------------------------	---------------------------

**MONITOR DE TUBO POSITIVO**

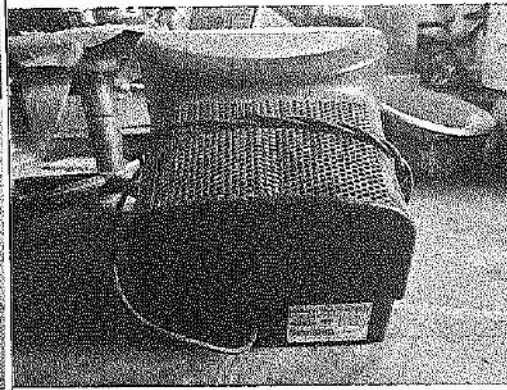
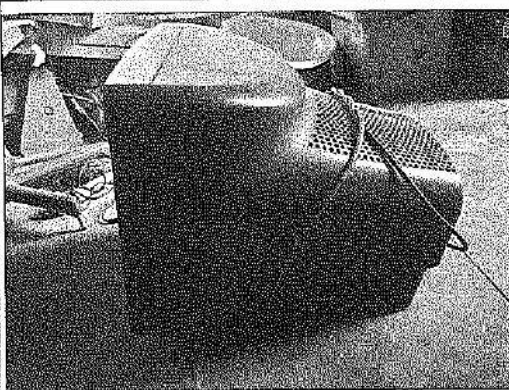
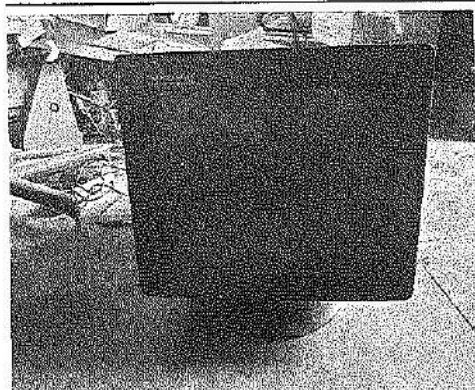

<b>CODIGO: 064</b>	<b>Lote: 21</b>	<b>Localização: Depósito</b>	<b>DESCRIÇÃO: APARELHO DVD</b>
--------------------	-----------------	------------------------------	--------------------------------

**APARELHO DE DVD PHILIPS**

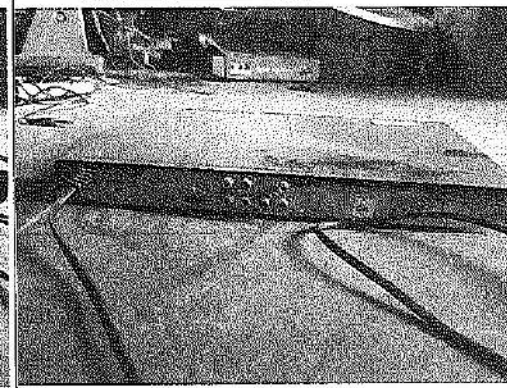
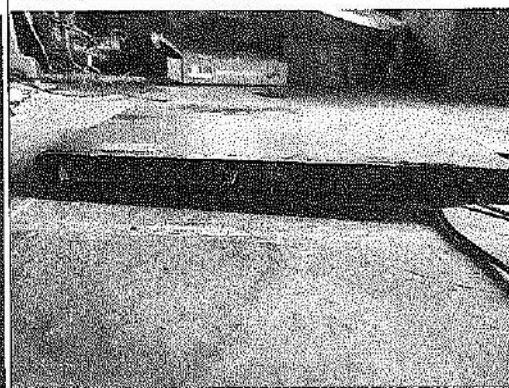
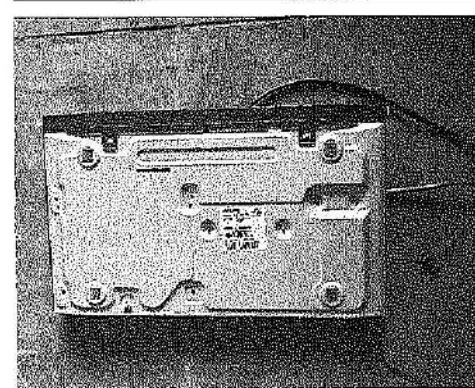

<b>CODIGO: 065</b>	<b>Lote: 21</b>	<b>Localização: Depósito</b>	<b>DESCRIÇÃO: IMPRESSORA</b>
--------------------	-----------------	------------------------------	------------------------------

**IMPRESSORA HP DESKJET 640C**

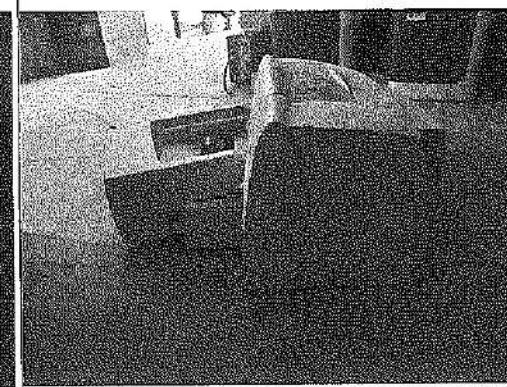
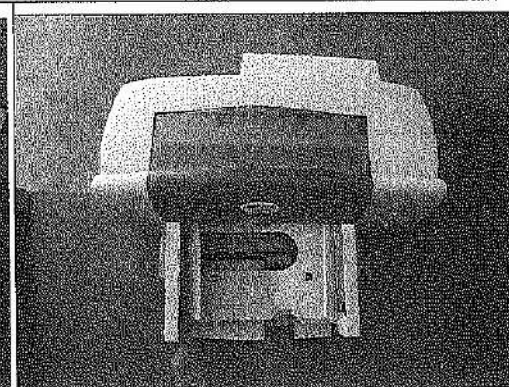

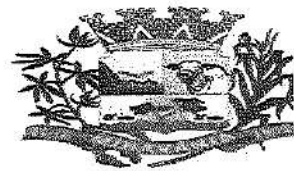

<b>CODIGO: 066</b>	<b>Lote: 21</b>	<b>Localização: Depósito</b>	<b>DESCRIÇÃO: NOBREAK</b>
--------------------	-----------------	------------------------------	---------------------------

**NOBREAK TS SHARA**

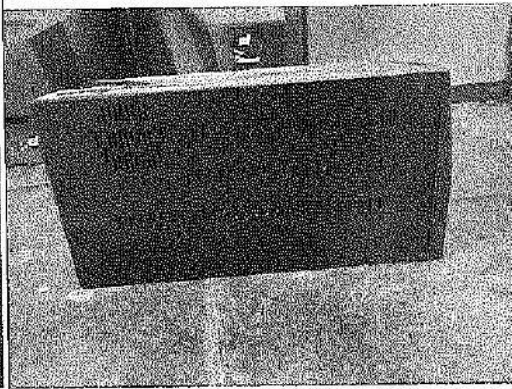
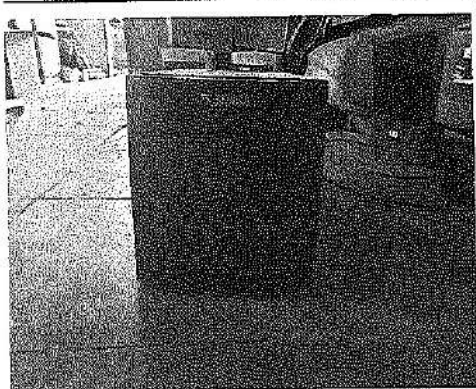

<b>CODIGO: 067</b>	<b>Lote: 21</b>	<b>Localização: Depósito</b>	<b>DESCRIÇÃO: NOBREAK</b>
--------------------	-----------------	------------------------------	---------------------------

**NOBREAK SMS**

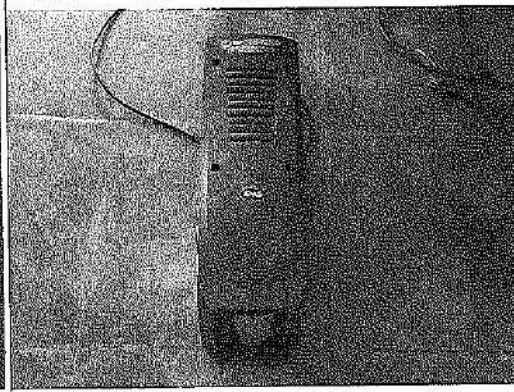
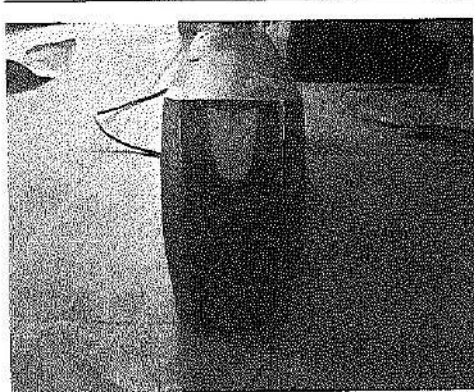

<b>CODIGO: 068</b>	<b>Lote: 21</b>	<b>Localização: Depósito</b>	<b>DESCRIÇÃO: FONTE</b>
--------------------	-----------------	------------------------------	-------------------------

**FONTE DE ALIMENTAÇÃO 200W**

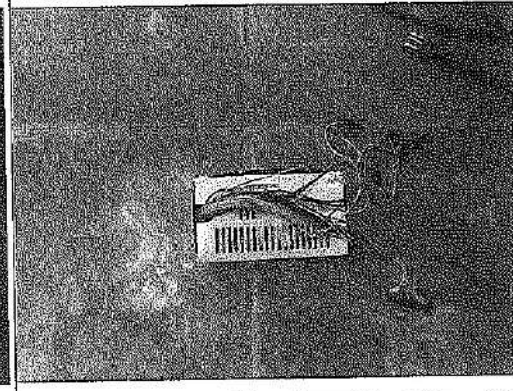
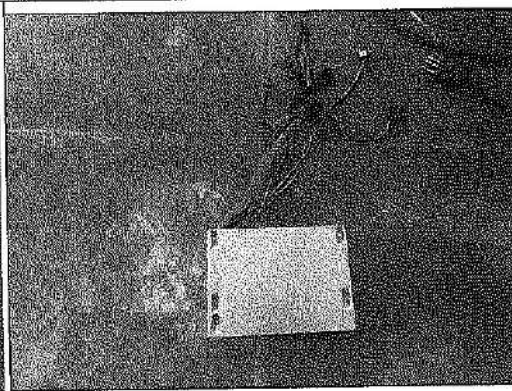
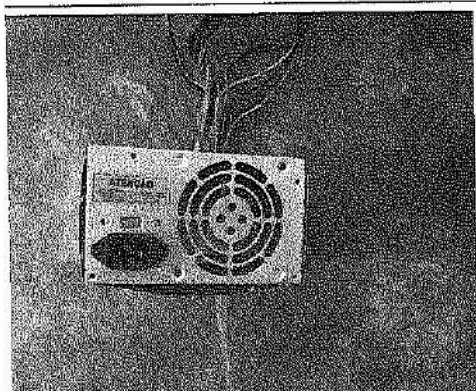

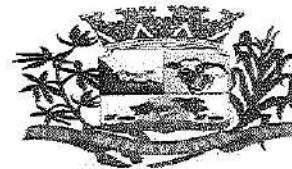

<b>CODIGO: 069</b>	<b>Lote: 21</b>	<b>Localização: Depósito</b>	<b>DESCRIÇÃO: FONTE</b>
--------------------	-----------------	------------------------------	-------------------------

**FONTE DE ALIMENTAÇÃO 200W**

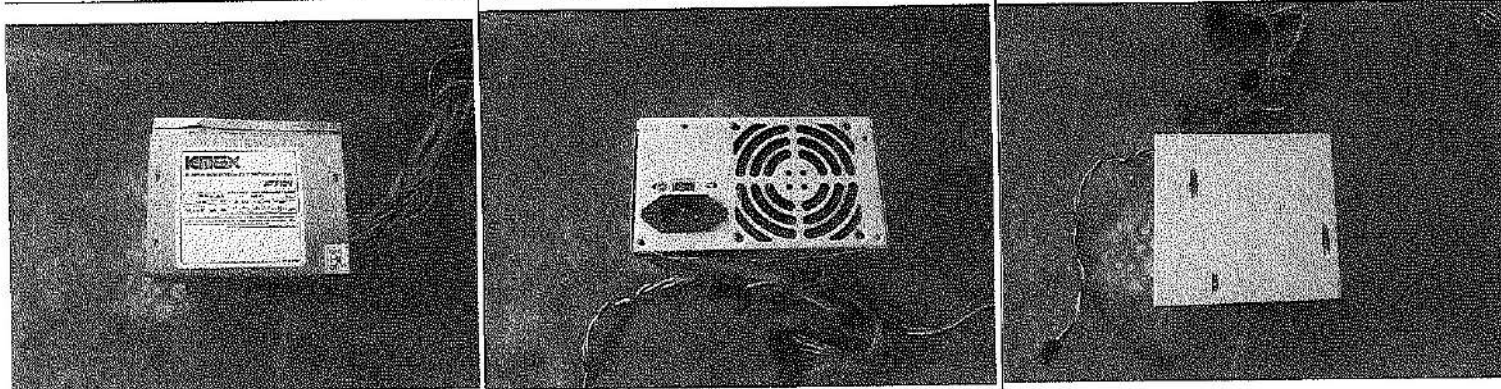

<b>CODIGO: 070</b>	<b>Lote: 21</b>	<b>Localização: Depósito</b>	<b>DESCRIÇÃO: FONTE</b>
--------------------	-----------------	------------------------------	-------------------------

**FONTE DE ALIMENTAÇÃO 220W**

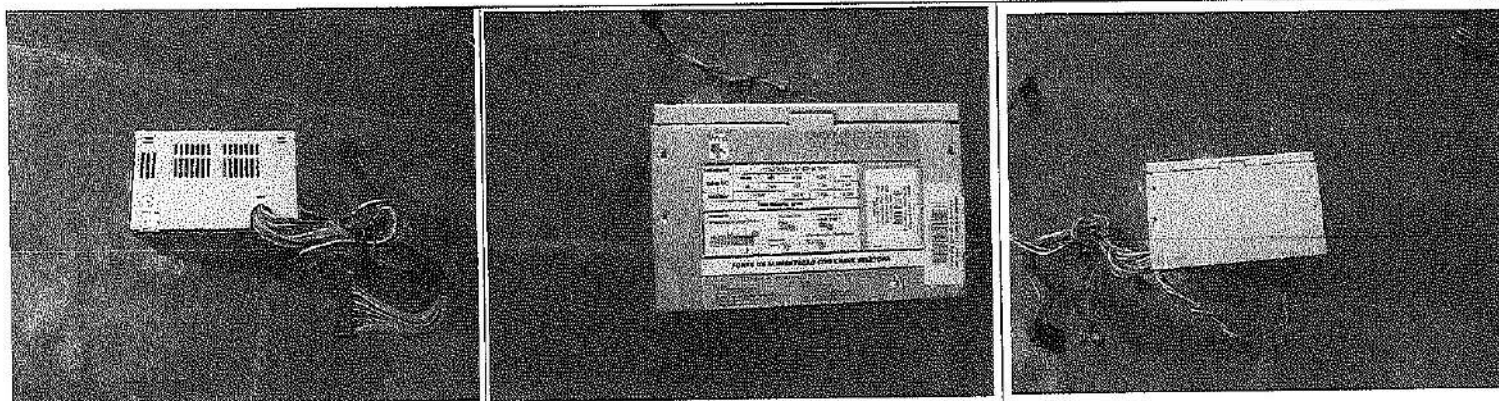

<b>CODIGO: 071</b>	<b>Lote: 21</b>	<b>Localização: Depósito</b>	<b>DESCRIÇÃO: IMPRESSORA</b>
--------------------	-----------------	------------------------------	------------------------------

**IMPRESSORA EPSON FX-1180**

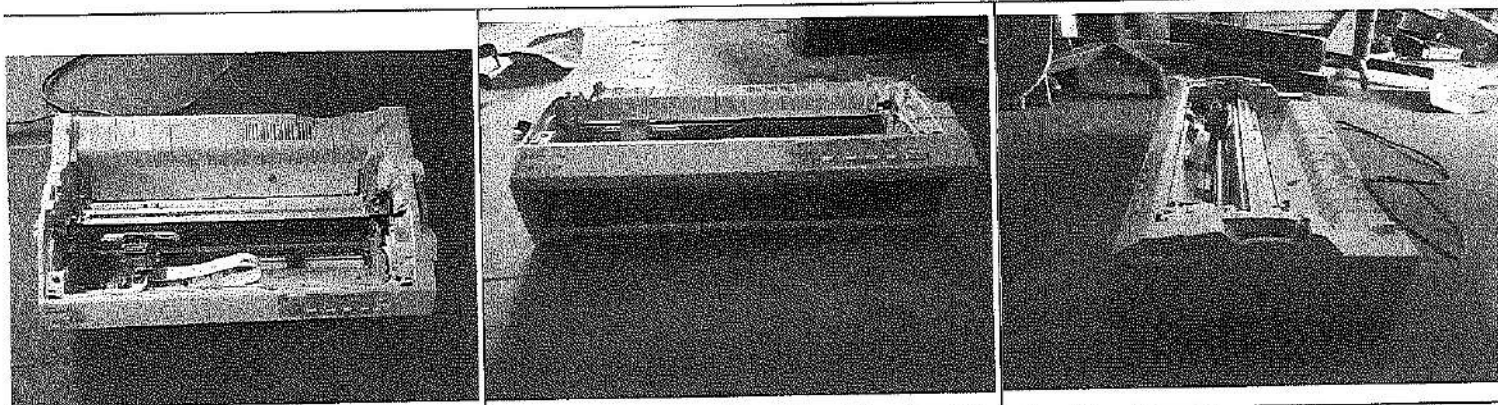

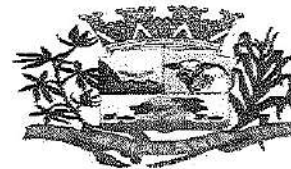

<b>CODIGO:</b> 072	<b>Lote:</b> 21	<b>Localização:</b> Depósito	<b>DESCRIÇÃO:</b> ESTABILIZADOR
--------------------	-----------------	------------------------------	---------------------------------

**ESTABILIZADOR RAGTECH**

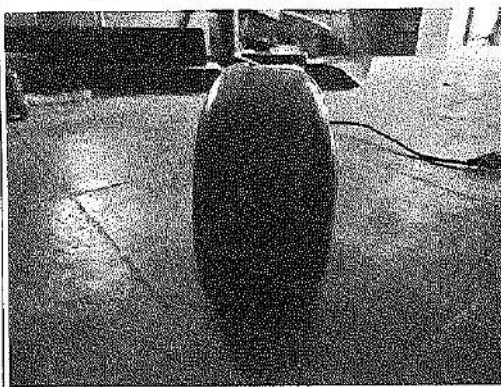

<b>CODIGO:</b> 073	<b>Lote:</b> 21	<b>Localização:</b> Depósito	<b>DESCRIÇÃO:</b> GABINETE
--------------------	-----------------	------------------------------	----------------------------

**GABINETE PARA SERVIDOR**

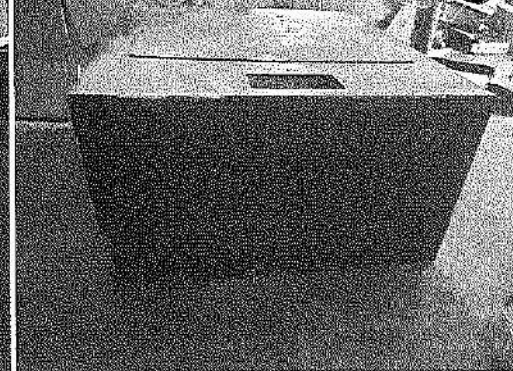
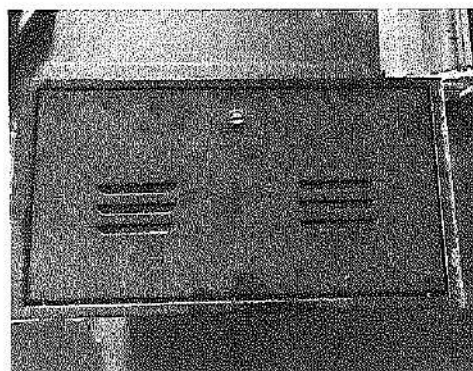

<b>CODIGO:</b> 074	<b>Lote:</b> 21	<b>Localização:</b> Secretaria Municipal de Educação	<b>DESCRIÇÃO:</b> COMPUTADOR
--------------------	-----------------	--	------------------------------

**COMPUTADOR COMPLETO COM TODAS AS PEÇAS**

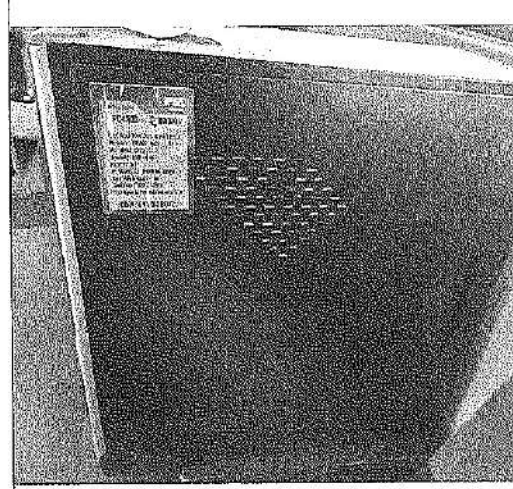
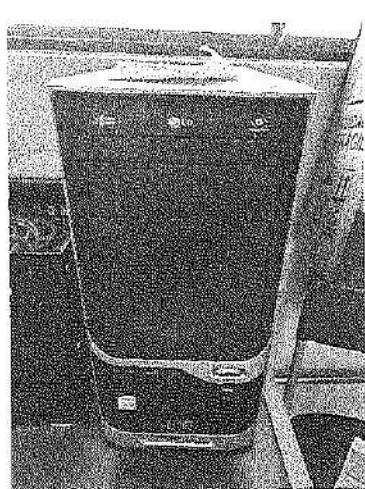



<b>CODIGO:</b> 075	<b>Lote:</b> 21	<b>Localização:</b> Secretaria Municipal de Educação	<b>DESCRIÇÃO:</b> MONITOR
--------------------	-----------------	--	---------------------------

**2 MONITOR LG E 2 MONITOR SAMSUNG**

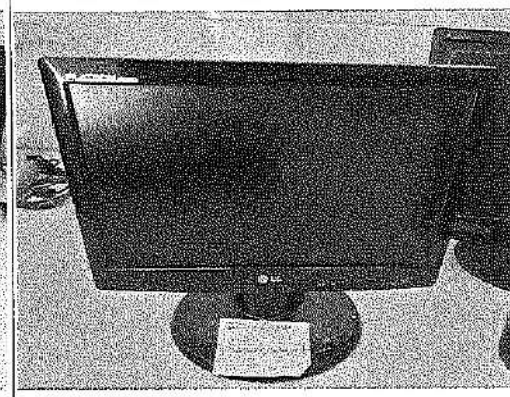

<b>CODIGO:</b> 076	<b>Lote:</b> 21	<b>Localização:</b> Depósito	<b>DESCRIÇÃO:</b> COMPUTADOR
--------------------	-----------------	------------------------------	------------------------------

**GABINETE E PLACA MÃE**

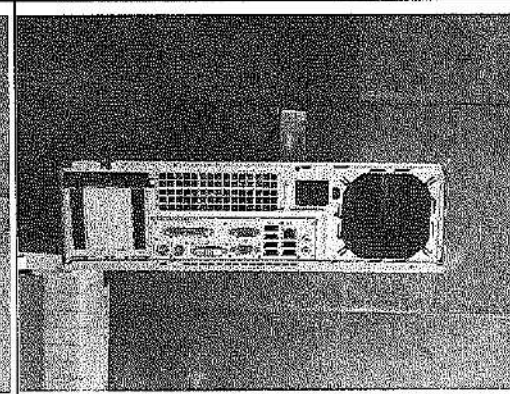
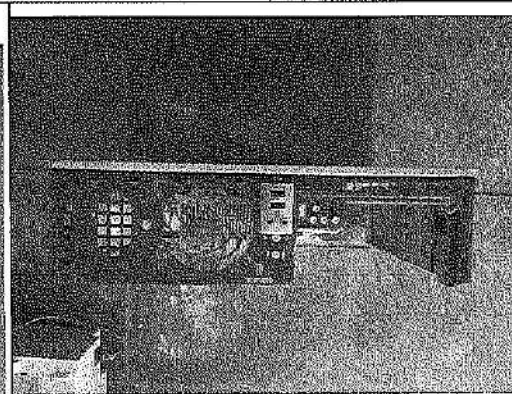
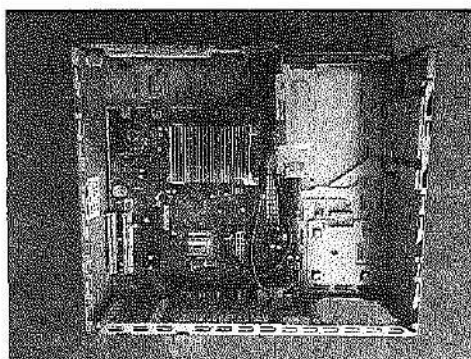

<b>CODIGO:</b> 077	<b>Lote:</b> 21	<b>Localização:</b> Depósito	<b>DESCRIÇÃO:</b> IMPRESSORA
--------------------	-----------------	------------------------------	------------------------------

**IMPRESSORA HP PHOTOSMART C3180**

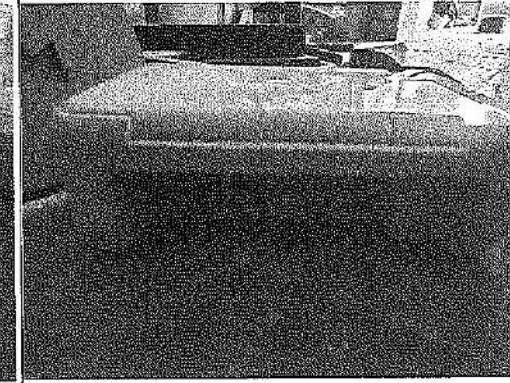
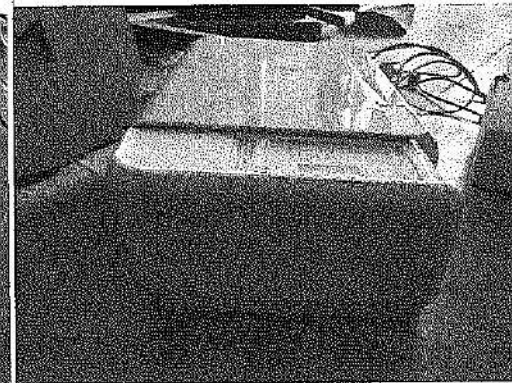
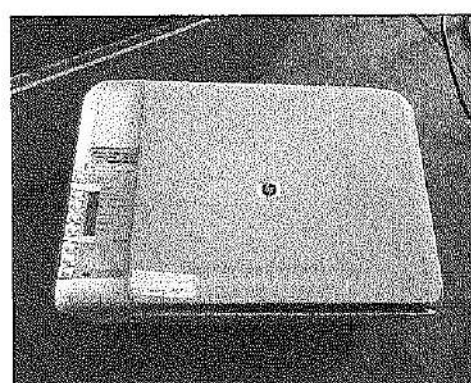

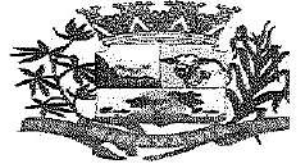

<b>CODIGO: 078</b>	<b>Lote: 21</b>	<b>Localização: Secretaria Municipal de Educação</b>	<b>DESCRIÇÃO: COMPUTADOR</b>
--------------------	-----------------	--	------------------------------

**COMPUTADOR LG GABINETE COM TODAS AS PEÇAS**

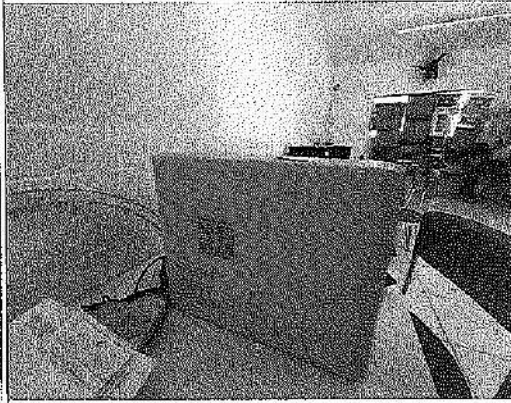

<b>CODIGO: 079</b>	<b>Lote: 21</b>	<b>Localização: Depósito</b>	<b>DESCRIÇÃO: IMPRESSORA</b>
--------------------	-----------------	------------------------------	------------------------------

**IMPRESSORA HP DESKJET 3535**

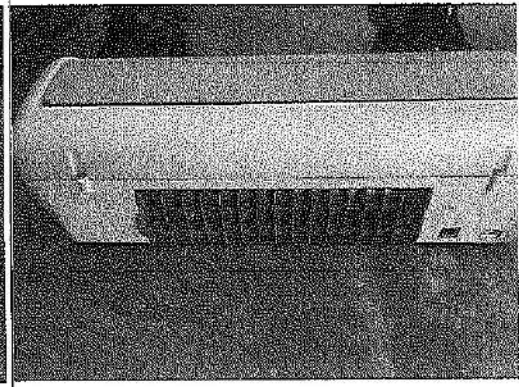
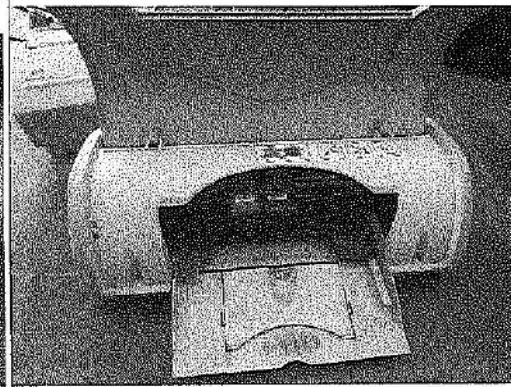

<b>CODIGO: 080</b>	<b>Lote: 21</b>	<b>Localização: Depósito</b>	<b>DESCRIÇÃO: IMPRESSORA</b>
--------------------	-----------------	------------------------------	------------------------------

**IMPRESSORA TERMICA BEMATECH**

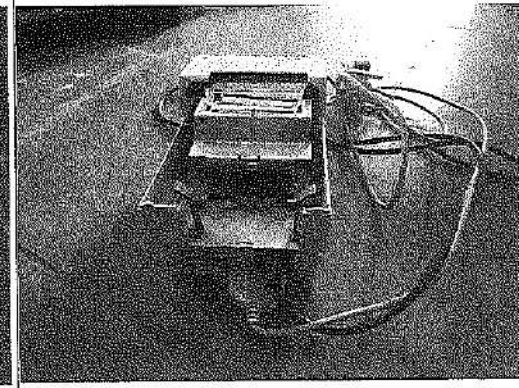
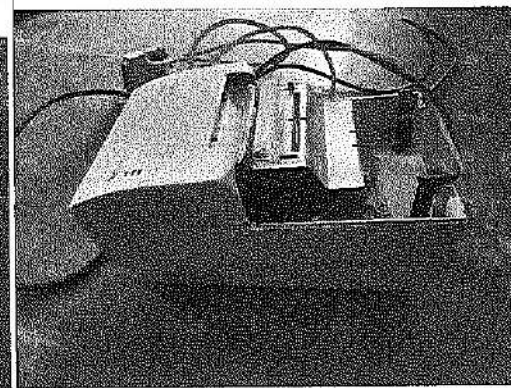
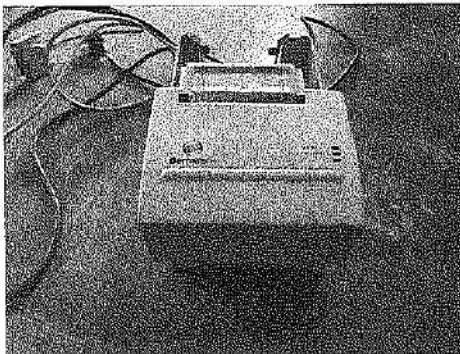

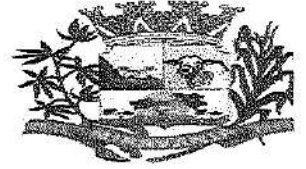

<b>CODIGO:081</b>	<b>Lote: 21</b>	<b>Localização: Depósito</b>	<b>DESCRIÇÃO: IMPRESSORA</b>
-------------------	-----------------	------------------------------	------------------------------

**IMPRESSORA EPSON FX-2190**

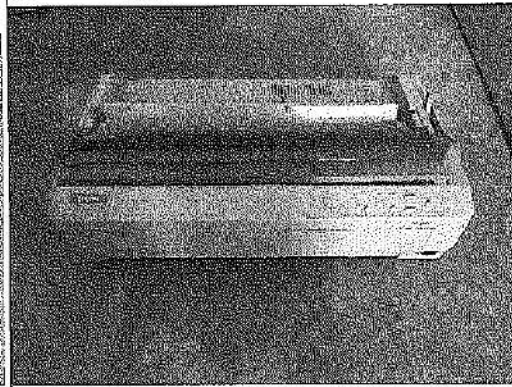
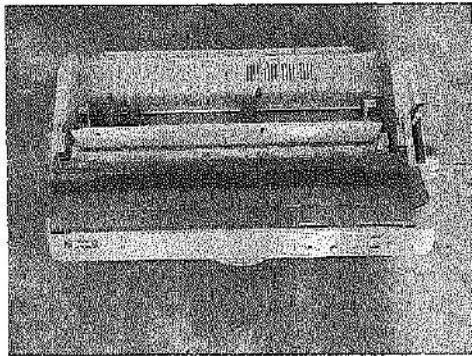

<b>CODIGO:082</b>	<b>Lote: 21</b>	<b>Localização: Secretaria Municipal de Educação</b>	<b>DESCRIÇÃO: COMPUTADOR</b>
-------------------	-----------------	--	------------------------------

**GABINETE, DRIVER DVD E FONTE**

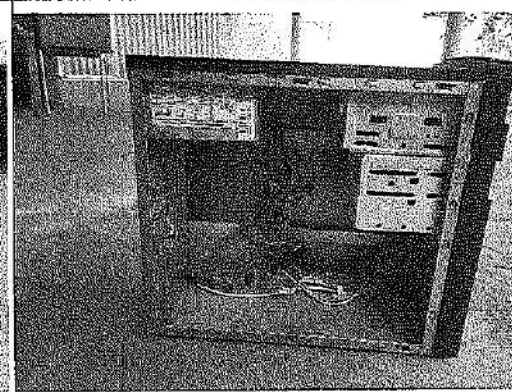

<b>CODIGO:083</b>	<b>Lote: 21</b>	<b>Localização: Secretaria Municipal de Educação</b>	<b>DESCRIÇÃO: COMPUTADOR</b>
-------------------	-----------------	--	------------------------------

**GABINETE, FONTE, PLACA MÃE E PROCESSADOR**

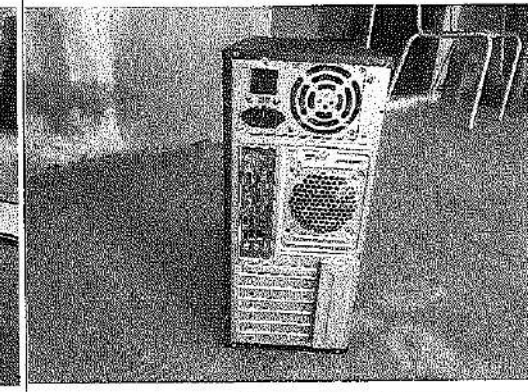
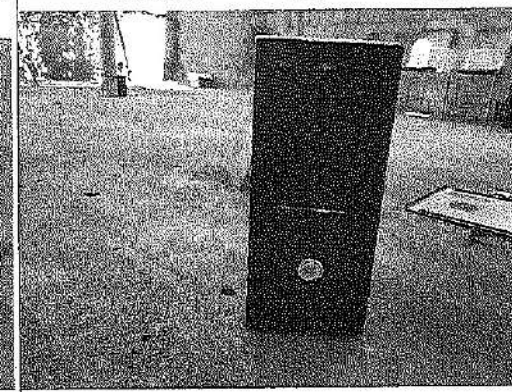
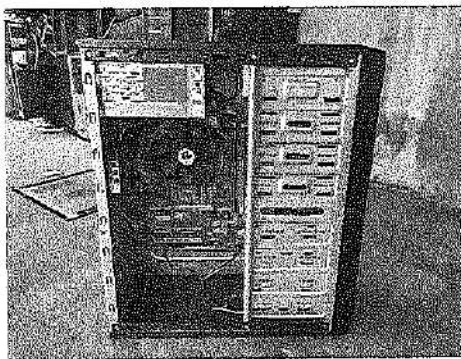



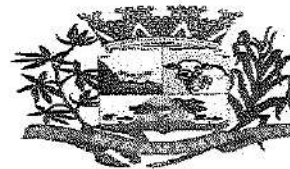

<b>CODIGO:084</b>	<b>Lote: 21</b>	<b>Localização: Secretaria Municipal de Educação</b>	<b>DESCRIÇÃO: COMPUTADOR</b>
-------------------	-----------------	--	------------------------------

**GABINETE E FONTE**

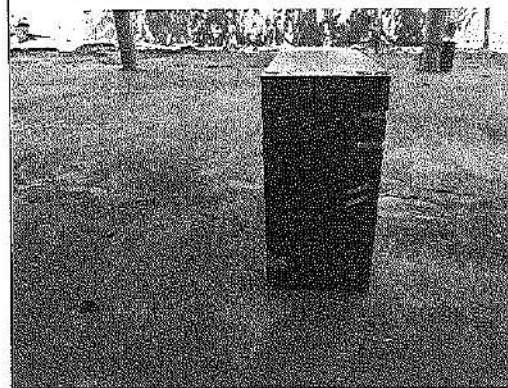
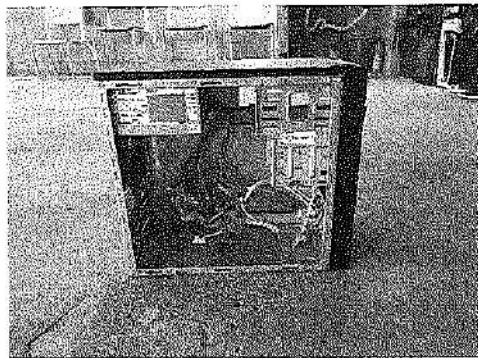

<b>CODIGO:085</b>	<b>Lote: 21</b>	<b>Localização: Secretaria Municipal de Educação</b>	<b>DESCRIÇÃO: COMPUTADOR</b>
-------------------	-----------------	--	------------------------------

**GABINETE, FONTE, PLACA MÃE, COOLER E DRIVER DE DVD**

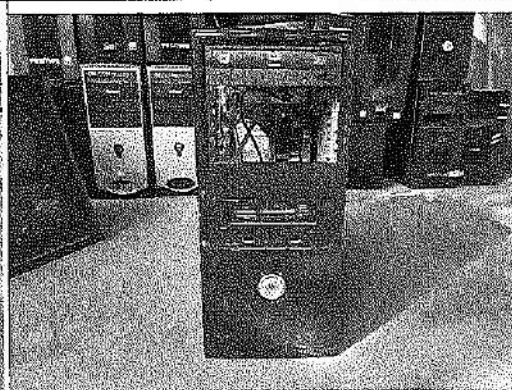

<b>CODIGO:086</b>	<b>Lote: 21</b>	<b>Localização: Secretaria Municipal de Educação</b>	<b>DESCRIÇÃO: PLACA MÃE</b>
-------------------	-----------------	--	-----------------------------

**PLACA MÃE FSB1333 COM PROCESSADOR**

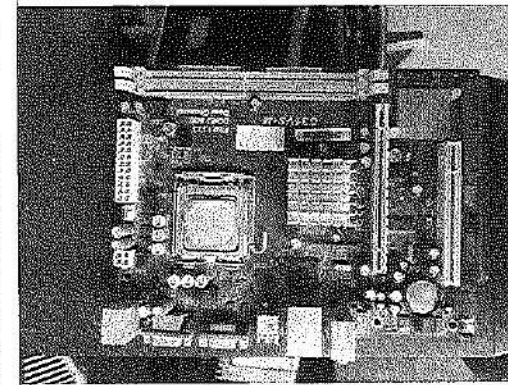
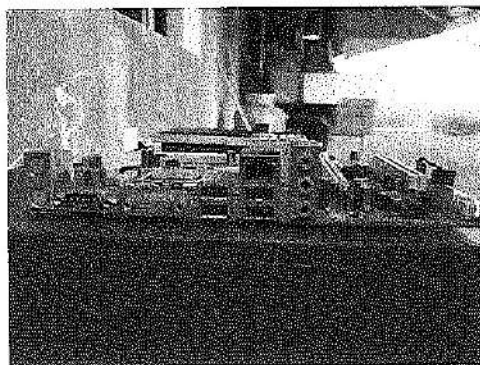
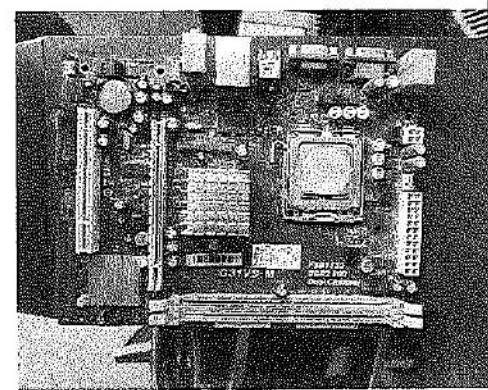



<b>CODIGO:</b> 087	<b>Lote:</b> 21	<b>Localização:</b> Secretaria Municipal de Educação	<b>DESCRIÇÃO:</b> MONITOR
--------------------	-----------------	--	---------------------------

**MONITOR LG W1643C**



<b>CODIGO:</b> 088	<b>Lote:</b> 21	<b>Localização:</b> Secretaria Municipal de Educação	<b>DESCRIÇÃO:</b> COMPUTADOR
--------------------	-----------------	--	------------------------------

**GABINETE, FONTE, PLACA, PROCESSADOR E MEMORIA RAM**

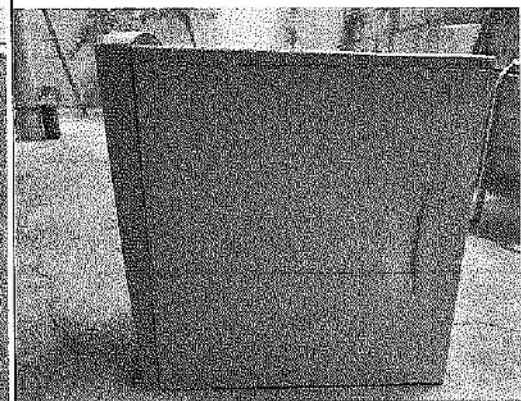
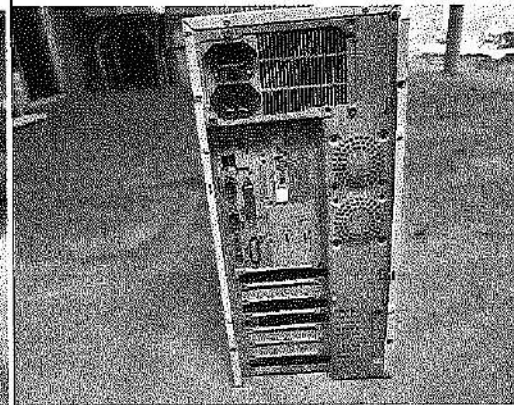
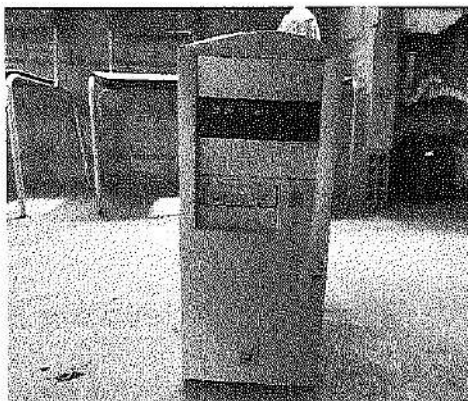

<b>CODIGO:</b> 089	<b>Lote:</b> 21	<b>Localização:</b> Secretaria Municipal de Educação	<b>DESCRIÇÃO:</b> APARELHO DVD
--------------------	-----------------	--	--------------------------------

**APARELHO DE DVD CENTURY**

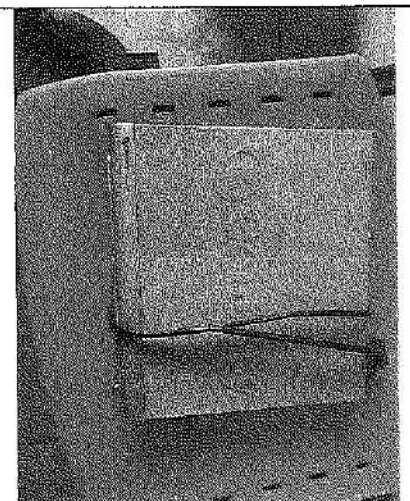
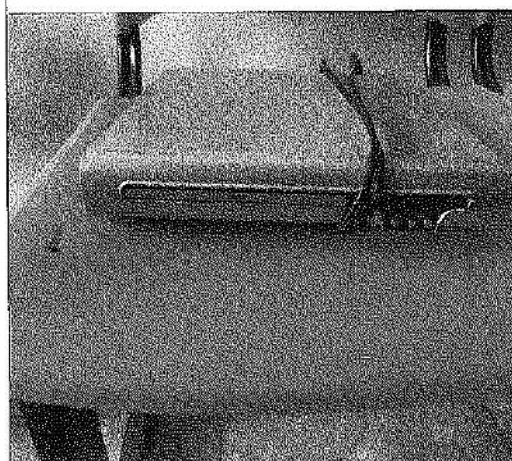
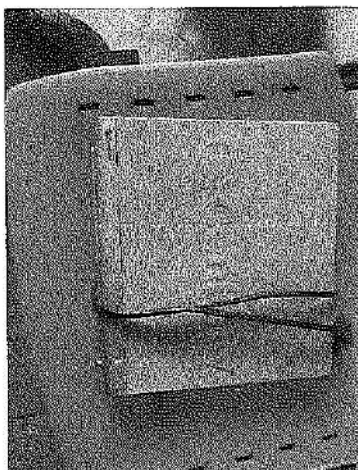

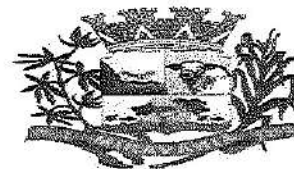

<b>CODIGO:</b> 090	<b>Lote:</b> 21	<b>Localização:</b> Secretaria Municipal de Educação	<b>DESCRIÇÃO:</b> TV LG
--------------------	-----------------	--	-------------------------

**TELEVISÃO LG**

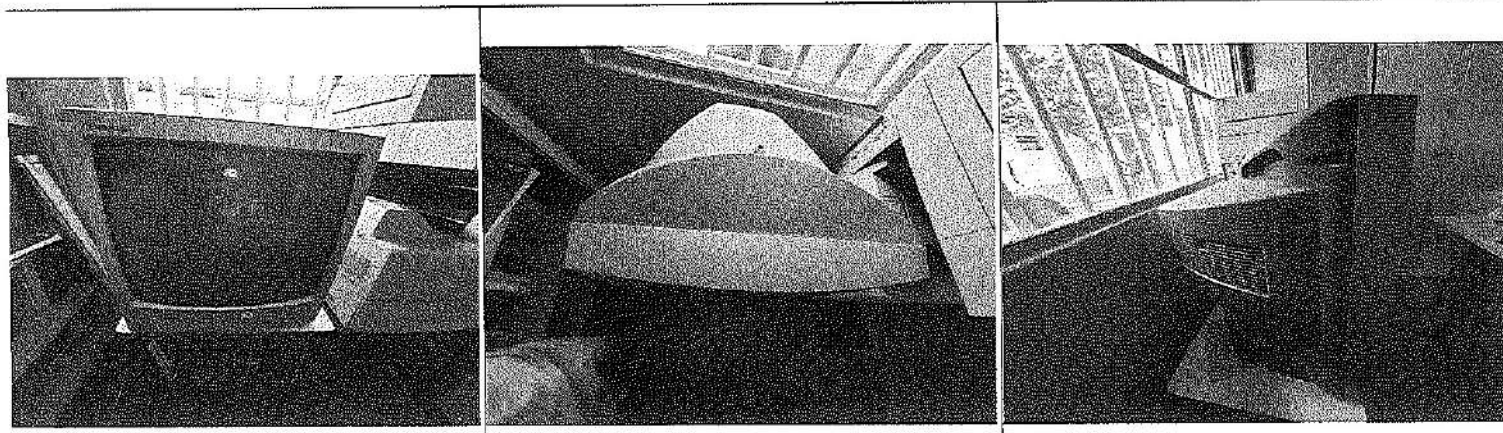

<b>CODIGO:</b> 091	<b>Lote:</b> 21	<b>Localização:</b> Secretaria Municipal de Educação	<b>DESCRIÇÃO:</b> IMPRESSORA
--------------------	-----------------	--	------------------------------

**IMPRESSORA BROTHER DCP 8251DN**

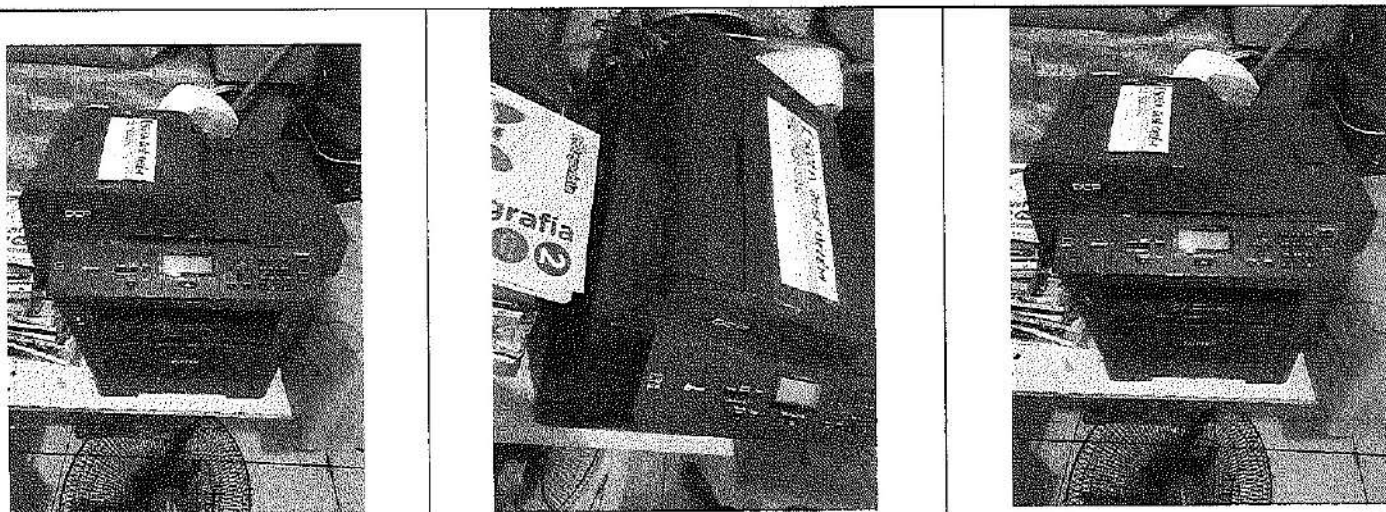

<b>CODIGO:</b> 092	<b>Lote:</b> 21	<b>Localização:</b> Secretaria Municipal de Educação	<b>DESCRIÇÃO:</b> IMPRESSORA
--------------------	-----------------	--	------------------------------

**IMPRESSORA BROTHER DCP 8080DN**

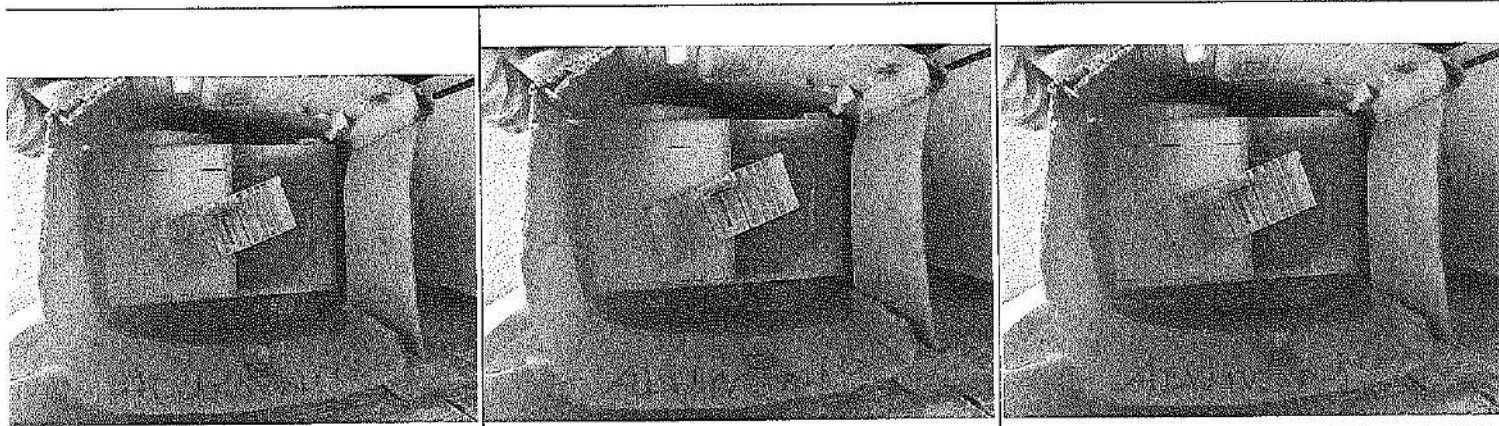

<b>CODIGO:</b> 093	<b>Lote:</b> 21	<b>Localização:</b> Secretaria Municipal de Educação	<b>DESCRIÇÃO:</b> IMPRESSORA
--------------------	-----------------	--	------------------------------

**2 IMPRESSORA EPSON OFFICE TX620FWD**

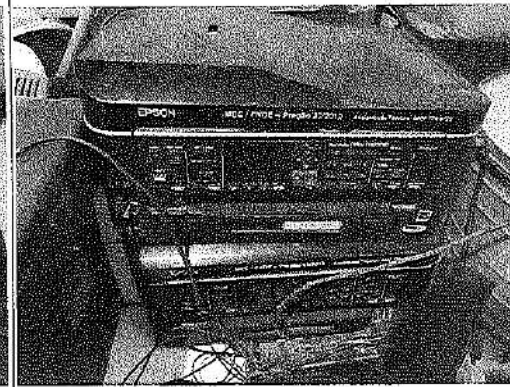
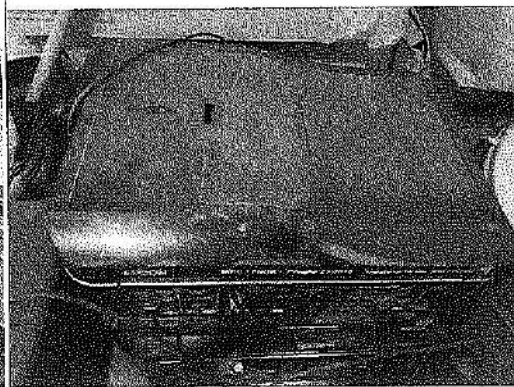

<b>CODIGO:</b> 094	<b>Lotes:</b> 21	<b>Localização:</b> Secretaria Municipal de Educação	<b>DESCRIÇÃO:</b> ELETRONICOS
--------------------	------------------	--	-------------------------------

**DVD PHILIPPS, CAIXAS DE SOM, ESTABILIZADORES**

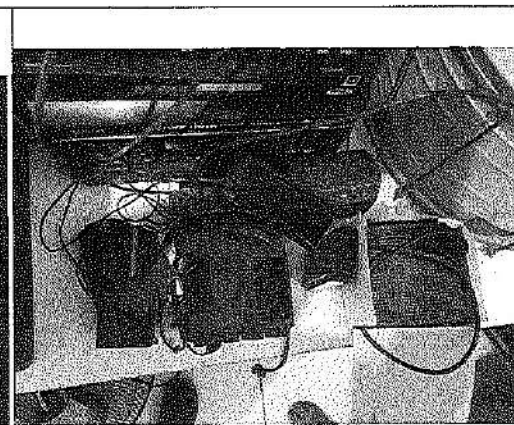

<b>CODIGO:</b> 095	<b>Lote:</b> 21	<b>Localização:</b> Secretaria Municipal de Educação	<b>DESCRIÇÃO:</b> PROJETOR
--------------------	-----------------	--	----------------------------

**DATA SHOW BENQ**



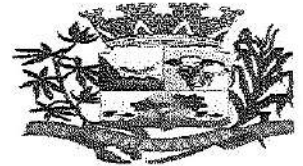

<b>CODIGO:</b> 096	<b>Lote:</b> 22	<b>Localização:</b> Depósito	<b>DESCRIÇÃO:</b> BEBEDOURO
--------------------	-----------------	------------------------------	-----------------------------

**3 BEBEDOURO ELETRÔNICO LIBELL**

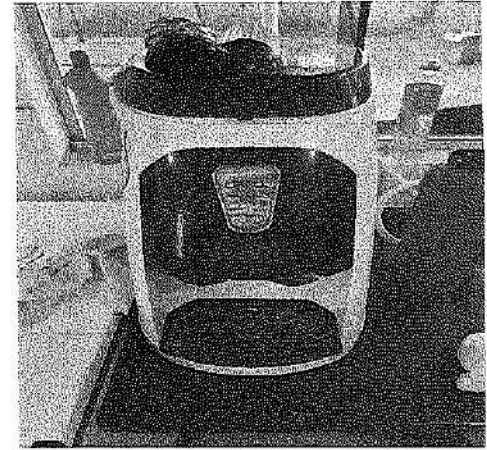

<b>CODIGO:</b> 097	<b>Lote:</b> 22	<b>Localização:</b> Secretaria Municipal de Educação	<b>DESCRIÇÃO:</b> VENTILADOR
--------------------	-----------------	--	------------------------------

**2 VENTILADORES**

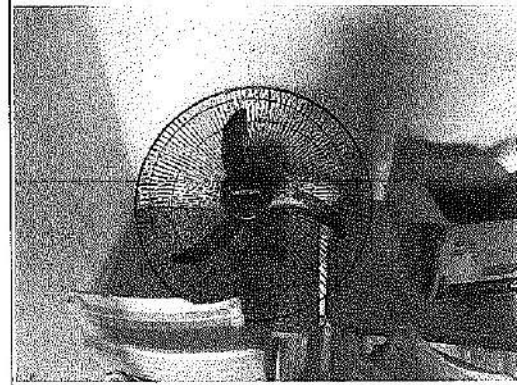
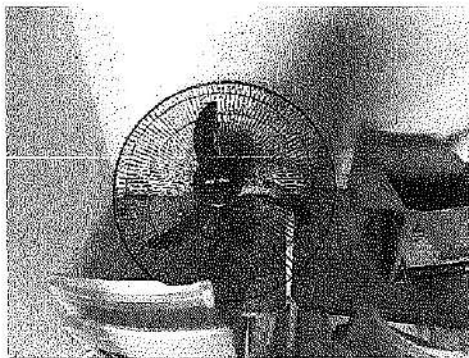

<b>CODIGO:</b> 098	<b>Lote:</b> 22	<b>Localização:</b> Secretaria Municipal de Educação	<b>DESCRIÇÃO:</b> VENTILADOR
--------------------	-----------------	--	------------------------------

**3 VENTILADORES VENTISOL**

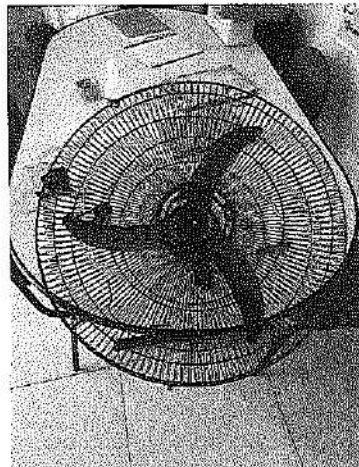
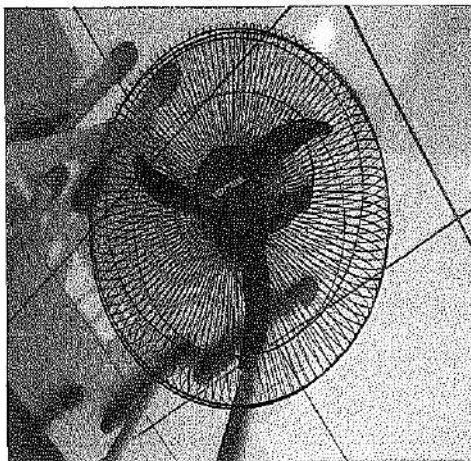

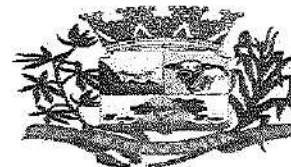

<b>CODIGO:</b> 099	<b>Lote:</b> 22	<b>Localização:</b> Depósito	<b>DESCRIÇÃO:</b> VENTILADOR
--------------------	-----------------	------------------------------	------------------------------

**VENTILADOR DE COLUNA GENERICO**

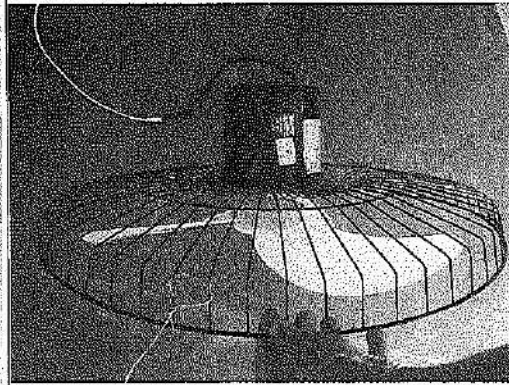
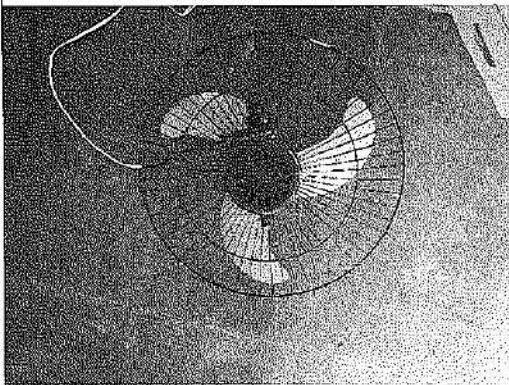
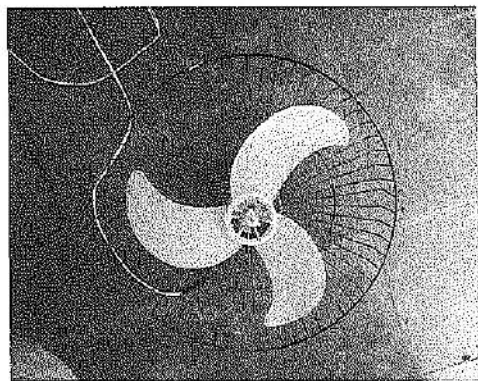

<b>CODIGO:</b> 100	<b>Lote:</b> 22	<b>Localização:</b> Depósito	<b>DESCRIÇÃO:</b> VENTILADOR
--------------------	-----------------	------------------------------	------------------------------

**VENTILADOR GENERICO**

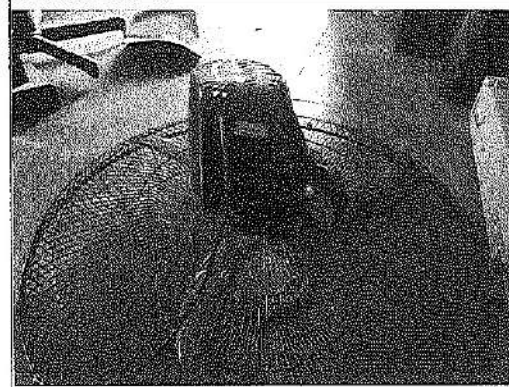
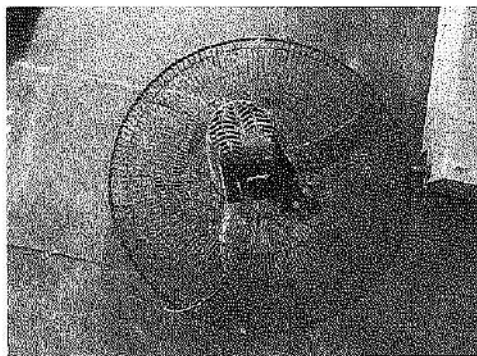
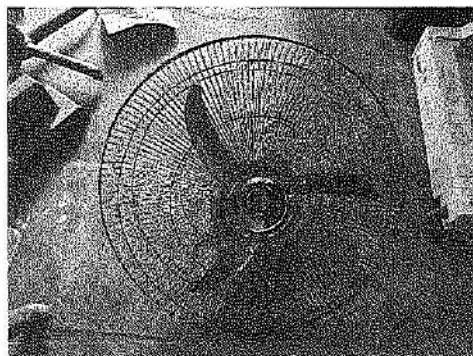

<b>CODIGO:</b> 101	<b>Lote:</b> 22	<b>Localização:</b> Depósito	<b>DESCRIÇÃO:</b> VENTILADOR
--------------------	-----------------	------------------------------	------------------------------

**VENTILADOR VENTISOL**

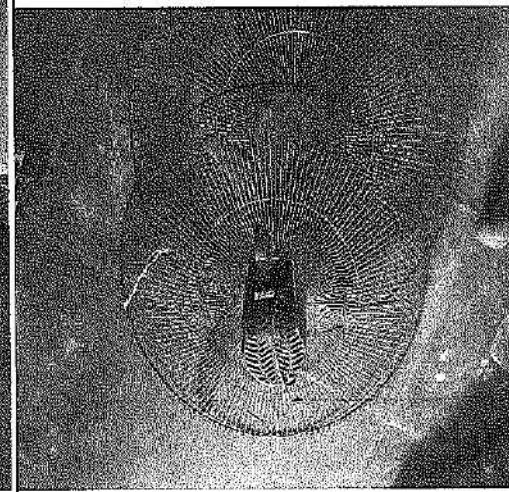
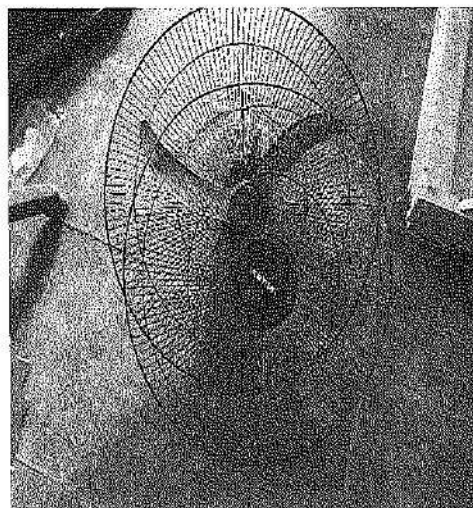

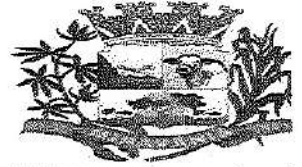

<b>CODIGO:</b> 102	<b>Lote:</b> 23	<b>Localização:</b> Depósito	<b>DESCRIÇÃO:</b> BATERIA
--------------------	-----------------	------------------------------	---------------------------

**BATERIA UNIPOWER 12V**



<b>CODIGO:</b> 103	<b>Lote:</b> 24	<b>Localização:</b>	<b>DESCRIÇÃO:</b> SUCATA
--------------------	-----------------	---------------------	--------------------------

**SUCATAS DIVERSAS**

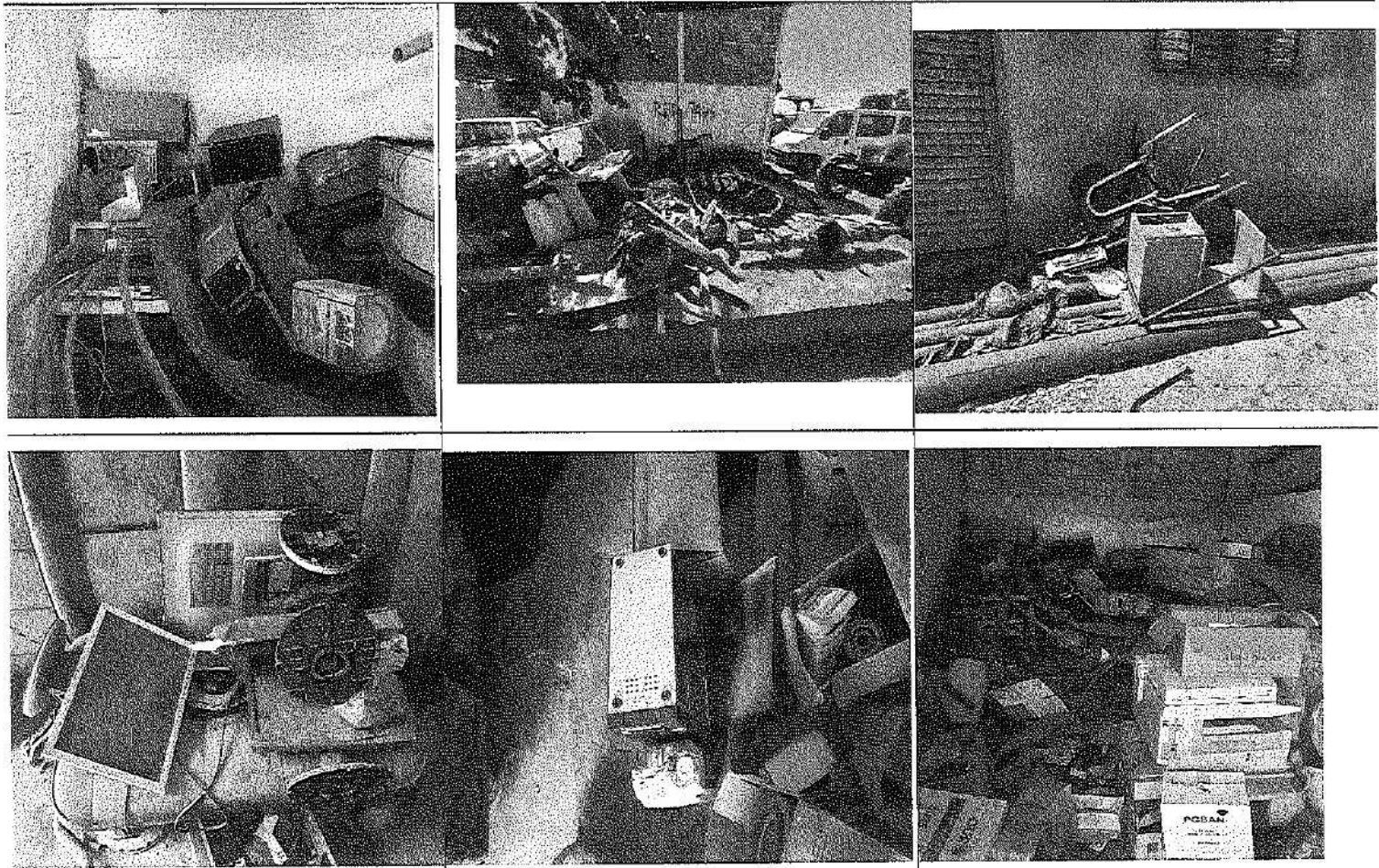

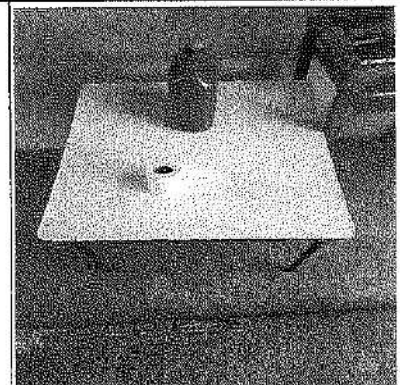
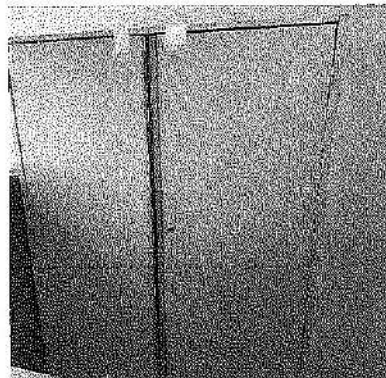
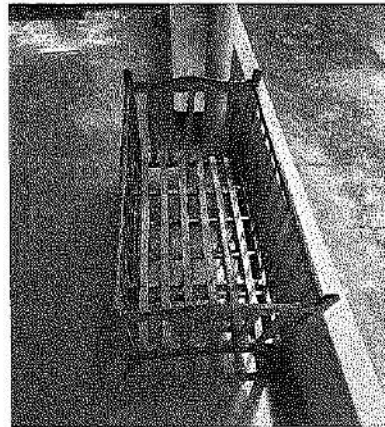
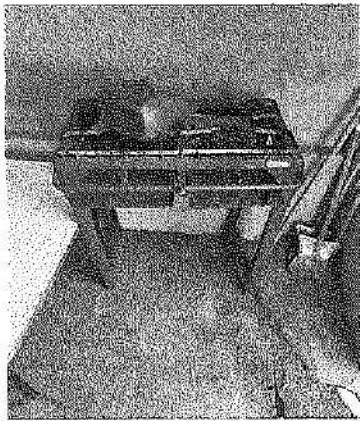
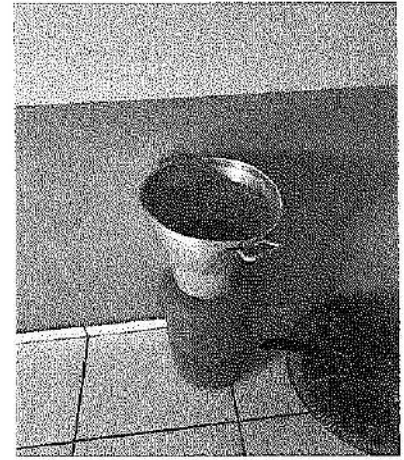
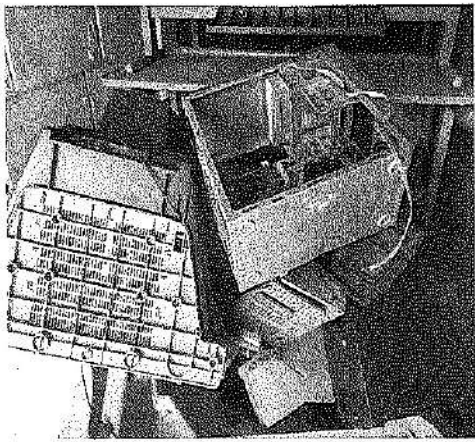
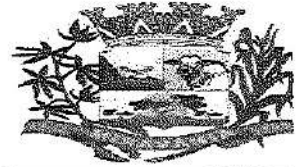



<b>CODIGO:</b> 104	<b>Lote:</b> 25	<b>Localização:</b> Secretaria Municipal de Educação	<b>DESCRIÇÃO:</b> FREEZER
--------------------	-----------------	--	---------------------------

**FREEZER**



<b>CODIGO:</b> 105	<b>Lote:</b> 25	<b>Localização:</b> Secretaria Municipal de Educação	<b>DESCRIÇÃO:</b> FREEZER
--------------------	-----------------	--	---------------------------

**FREEZER**

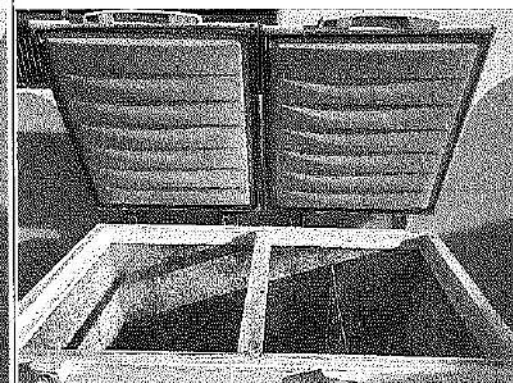
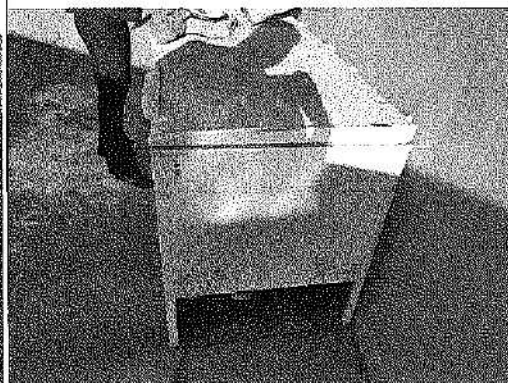
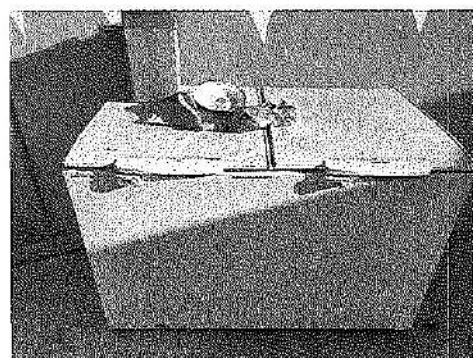

<b>CODIGO:</b> 106	<b>Lote:</b> 26	<b>Localização:</b> Secretaria Municipal de Educação	<b>DESCRIÇÃO:</b> GADEIRA ODONTOLÓGICA
--------------------	-----------------	--	--

**2 CADEIRAS ODONTOLÓGICA**

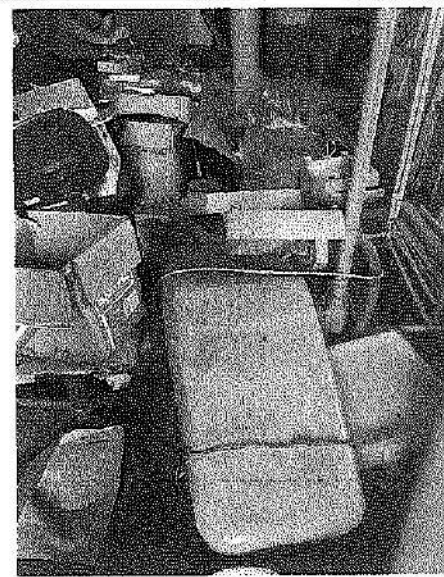



<b>CODIGO:</b> 107	<b>Lote:</b> 26	<b>Localização:</b> Secretaria Municipal de Educação	<b>DESCRIÇÃO:</b> BALANÇA
--------------------	-----------------	--	---------------------------

**BALANÇA**

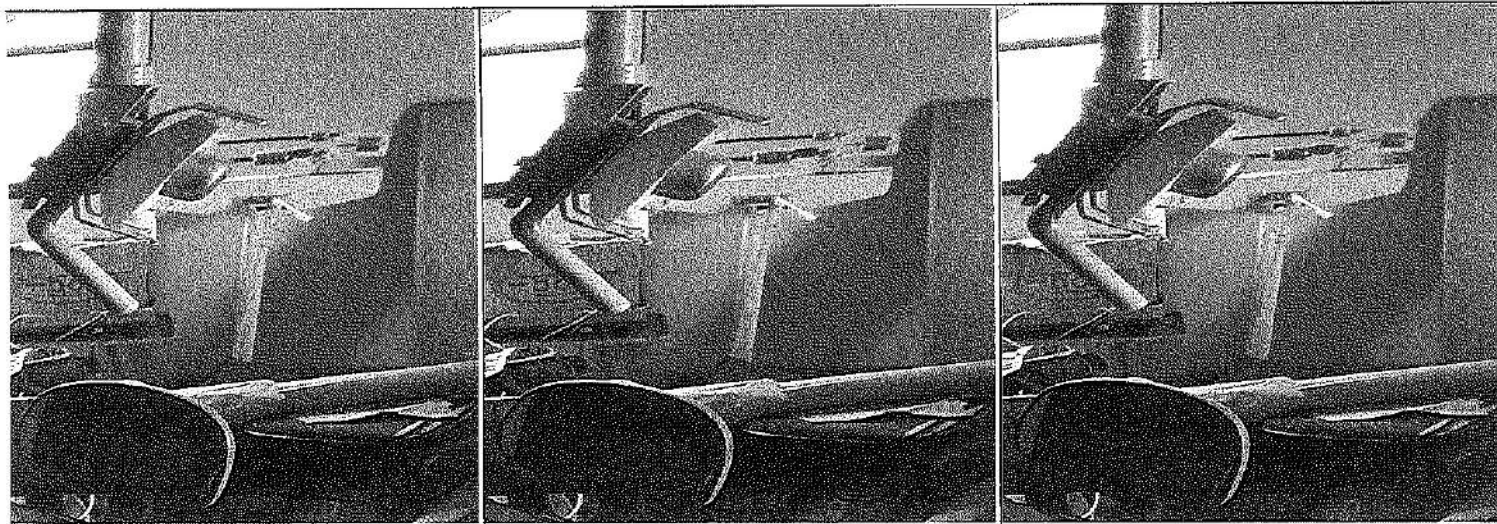

<b>CODIGO:</b> 108	<b>Lote:</b> 27	<b>Localização:</b> Secretaria Municipal de Educação	<b>DESCRIÇÃO:</b> GELADEIRA
--------------------	-----------------	--	-----------------------------

**GELADEIRA CONSUL**

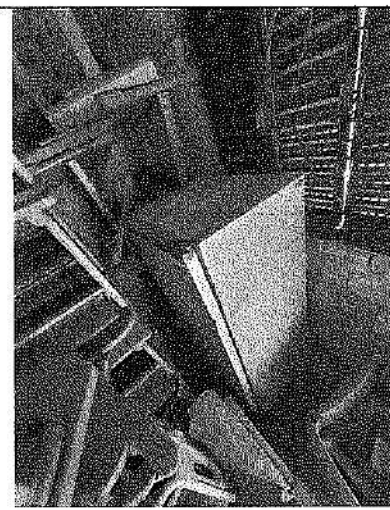
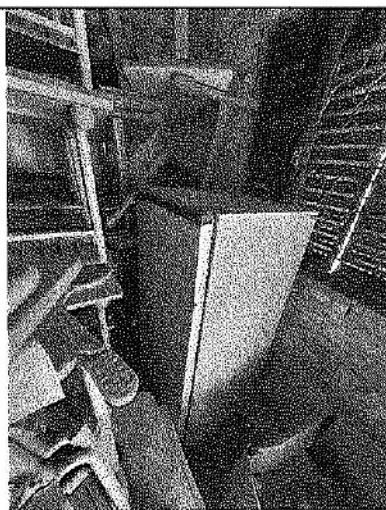

<b>CODIGO:</b> 109	<b>Lote:</b> 27	<b>Localização:</b> Secretaria Municipal de Educação	<b>DESCRIÇÃO:</b> GELADEIRA
--------------------	-----------------	--	-----------------------------

**GELADEIRA CONTINENTAL**

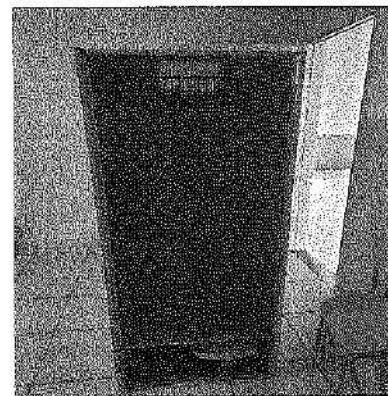

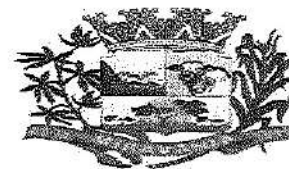

<b>CODIGO:</b> 110	<b>Lote:</b> 27	<b>Localização:</b> Secretaria Municipal de Educação	<b>DESCRIÇÃO:</b> GELADEIRA
--------------------	-----------------	--	-----------------------------

**GELADEIRA ELECTROLUX**

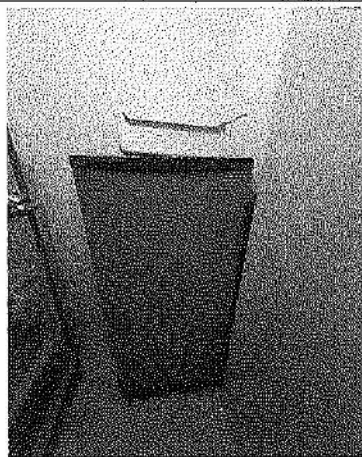

<b>CODIGO:</b> 111	<b>Lote:</b> 27	<b>Localização:</b> Secretaria Municipal de Educação	<b>DESCRIÇÃO:</b> TANQUINHO
--------------------	-----------------	--	-----------------------------

**TANQUINHO COLORMAQ, TANQUINHO AMIGA**

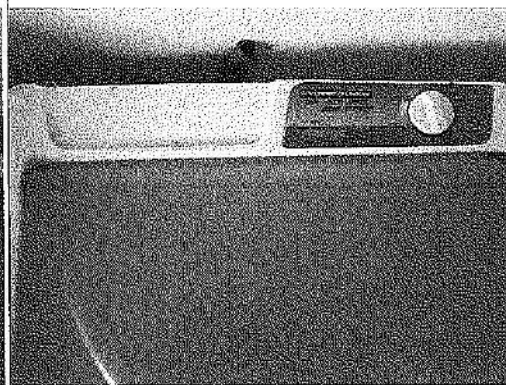
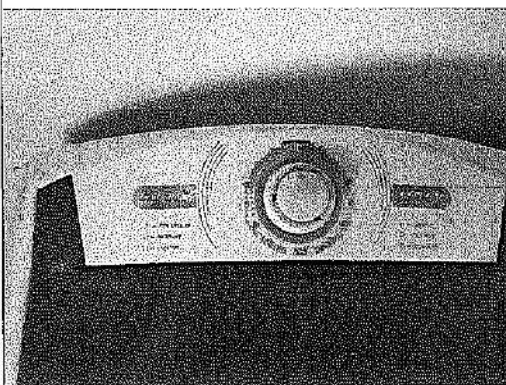
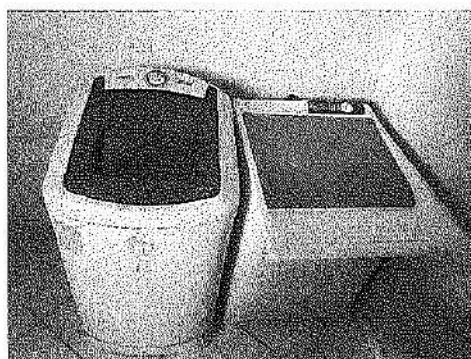

<b>CODIGO:</b> 112	<b>Lote:</b> 27	<b>Localização:</b> Secretaria Municipal de Educação	<b>DESCRIÇÃO:</b> BEBEDOURO
--------------------	-----------------	--	-----------------------------

**BEBEDOURO**

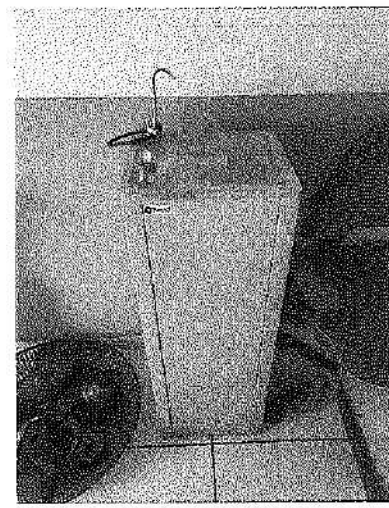
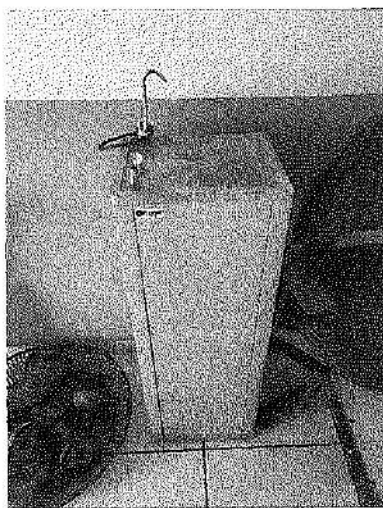
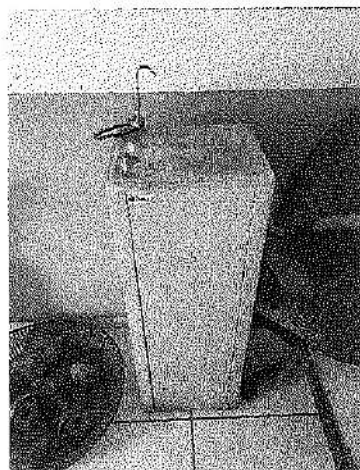

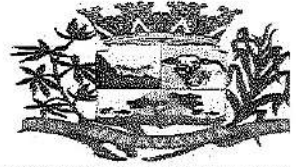

<b>CODIGO:</b> 113	<b>Lote:</b> 27	<b>Localização:</b> Secretaria Municipal de Educação	<b>DESCRIÇÃO:</b> BEBEDOURO
--------------------	-----------------	--	-----------------------------

**BEBEDOURO LIBELL**

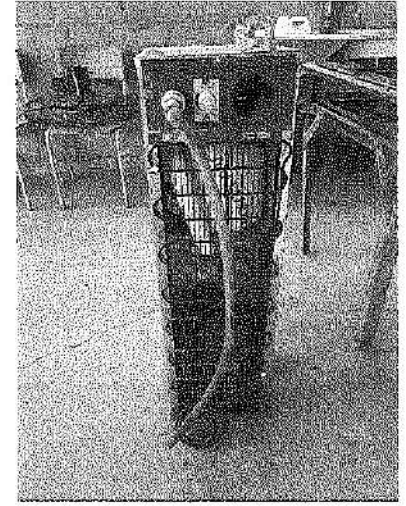
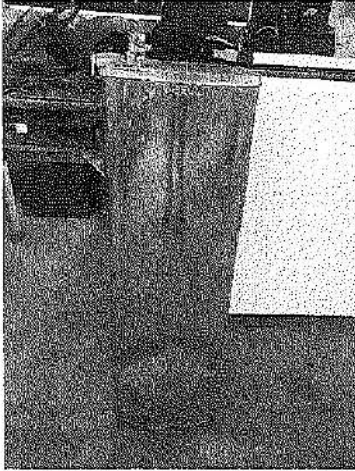

<b>CODIGO:</b> 114	<b>Lote:</b> 27	<b>Localização:</b> Secretaria Municipal de Educação	<b>DESCRIÇÃO:</b> FOGÃO
--------------------	-----------------	--	-------------------------

**FOGÃO 4 BOCAS**

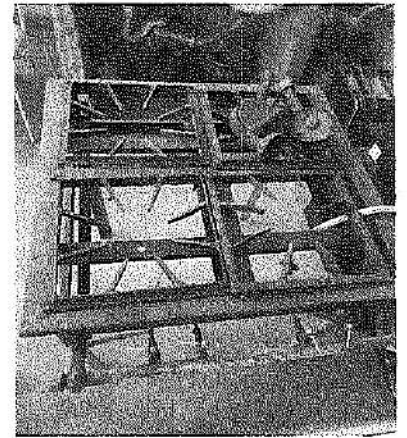
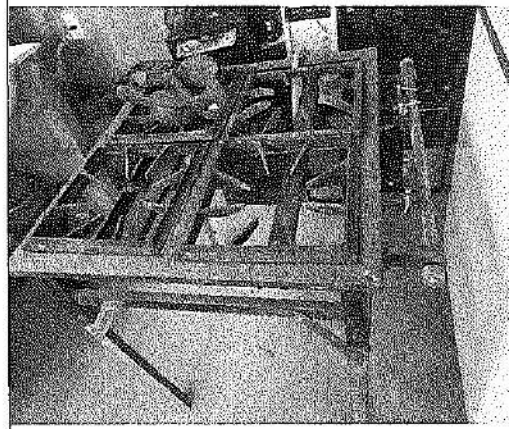
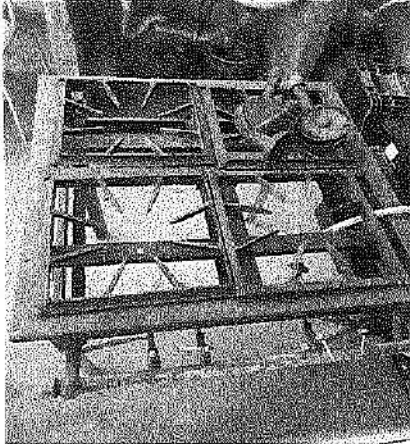

<b>CODIGO:</b> 115	<b>Lote:</b> 28	<b>Localização:</b> Secretaria Municipal de Educação	<b>DESCRIÇÃO:</b> CADEIRAS
--------------------	-----------------	--	----------------------------

**CADEIRAS**

